



ผลการดำเนินงานตามคำรับรองการปฏิบัติราชการ (Performance Agreement : PA)

วันที่ 31 มีนาคม 2560 (6 เดือน)

การดำเนินงานตามคำรับรองการปฏิบัติราชการฯ

ประจำปีงบประมาณ 2560

13

ประเด็นนโยบาย

1. การพัฒนาคุณภาพชีวิตคนไทยทุกกลุ่มวัย (ด้านสุขภาพ)
2. การป้องกันควบคุมโรคและภัยสุขภาพ
3. การลดปัจจัยเสี่ยงด้านสุขภาพ
4. การบริหารจัดการสิ่งแวดล้อม
5. การพัฒนาระบบการแพทย์ปฐมภูมิ (Primary Care Cluster)
6. การพัฒนาระบบบริการสุขภาพ (Service Plan)

28

ตัวชี้วัด

7. การพัฒนางานการแพทย์ฉุกเฉินครบวงจรและระบบการส่งต่อ
8. การพัฒนาคุณภาพหน่วยงานบริการด้านสุขภาพ
9. การผลิตและพัฒนากำลังคนด้านสุขภาพสู่ความเป็นมืออาชีพ
10. การพัฒนาระบบบริหารจัดการกำลังคนด้านสุขภาพ
11. การพัฒนาระบบธรรมาภิบาลและคุณภาพการบริหารจัดการภาครัฐ
12. การพัฒนาระบบข้อมูลสารสนเทศด้านสุขภาพ
13. การบริหารจัดการด้านการเงินการคลังสุขภาพ

Small success 6 เดือน

พัฒนาการสมวัย

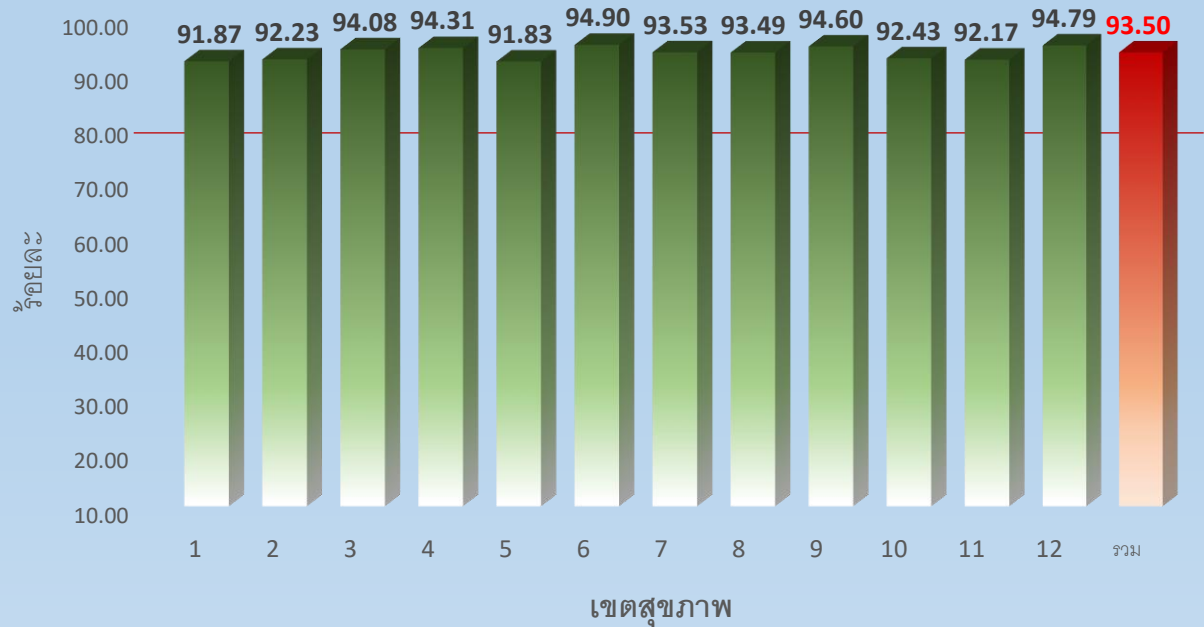

เขต	1	2	3	4	5	6	7	8	9	10	11	12	รวม
พัฒนาการ	91.87	92.23	94.08	94.31	91.83	94.90	93.53	93.49	94.60	92.43	92.17	94.79	93.50

ต.ค. 59 – มี.ค. 60

การคัดกรอง (6 เดือน)

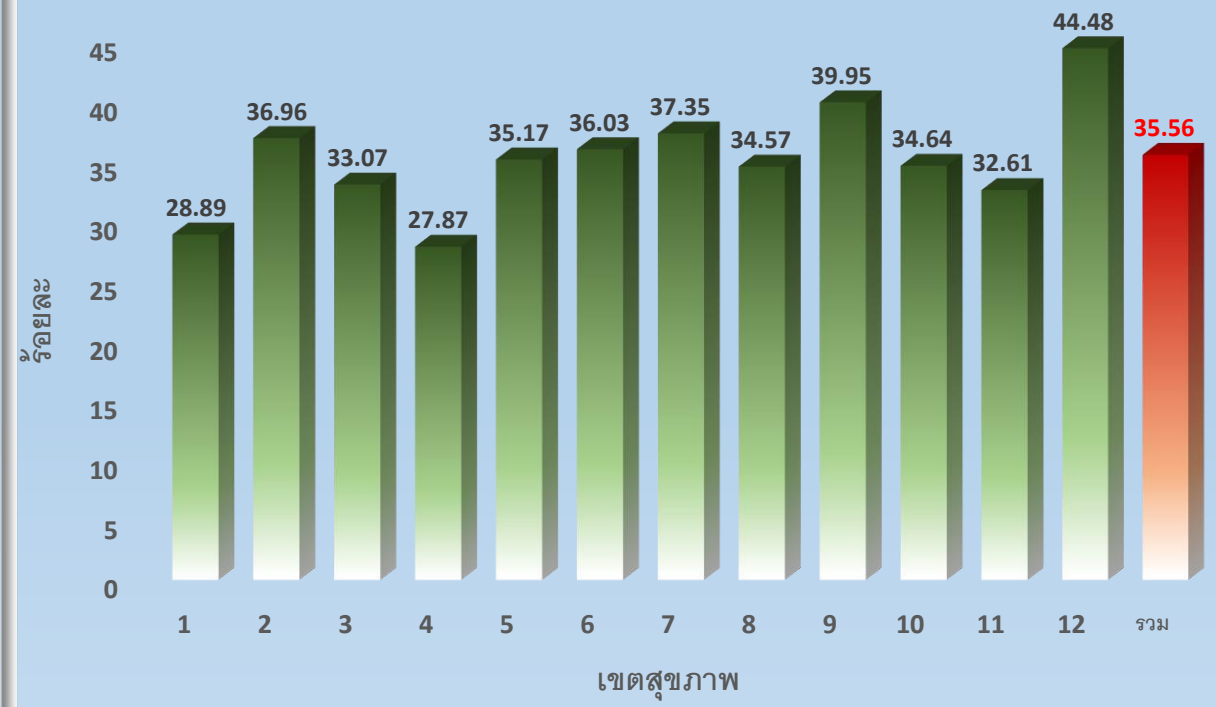

เขต	1	2	3	4	5	6	7	8	9	10	11	12	รวม
คัดกรอง	28.89	36.96	33.07	27.87	35.17	36.03	37.35	34.57	39.95	34.64	32.61	44.48	35.56

ต.ค. 59 – มี.ค. 60

Small success 6 เดือน

เขตสุขภาพ/ สสจ./กรมวิชาการระดับเขต
(ศูนย์อนามัย สนง.ป้องกันควบคุมโรค ศูนย์
สุขภาพจิต)

1. ประสานงานและสนับสนุนการจัดประชุม

อนุกรรมการการป้องกันและแก้ไขปัญหาการ
ตั้งครรภ์ในวัยรุ่นและติดตามความก้าวหน้าการ
ดำเนินงานของอนุกรรมการฯ

2. มีการจัดเวทีแลกเปลี่ยนเรียนรู้การดำเนินงาน ป้องกันและแก้ไขปัญหาการตั้งครรภ์ในวัยรุ่นใน ระดับเขต

3. ศูนย์อนามัย สคร. ศูนย์สุขภาพจิตและ สสจ.มีการ เยี่ยมเสริมพลังโรงพยาบาล ในเขตรับผิดชอบให้ ดำเนินงานตามมาตรฐานYFHS ฉบับบูรณาการ และอำเภอมีการดำเนินงานตามเกณฑ์อำเภอ อนามัยการเจริญพันธุ์



เขต	1	2	3	4	5	6	7	8	9	10	11	12	รวม
จำนวน	1,573	1,268	1,045	1,840	2,099	2,622	1,596	2,167	2,493	1,618	1,687	1,681	21,689
อัตรา	8.71	10.8	10.9	10.8	12.2	13	8.9	11	10.5	9.53	10.8	8.7	10.46

ต.ค. - ธ.ค. 59

ร้อยละตำบลที่มีระบบการส่งเสริมสุขภาพดูแลสุขภาพผู้สูงอายุระยะยาว (Long Term Care) ในชุมชน ผ่านเกณฑ์

Small success 6 เดือน

เขตสุขภาพ สสจ./รพศ./รพท.

- สนับสนุนการดำเนินงาน
- มี CM 1,740 คน
- จัดระบบประมาณแก้พื้นที่ มีการขับเคลื่อนงานโดยใช้ เทคนิคค่ากลาง (ฉบับ อ.นพ.อมร นนทสุต)

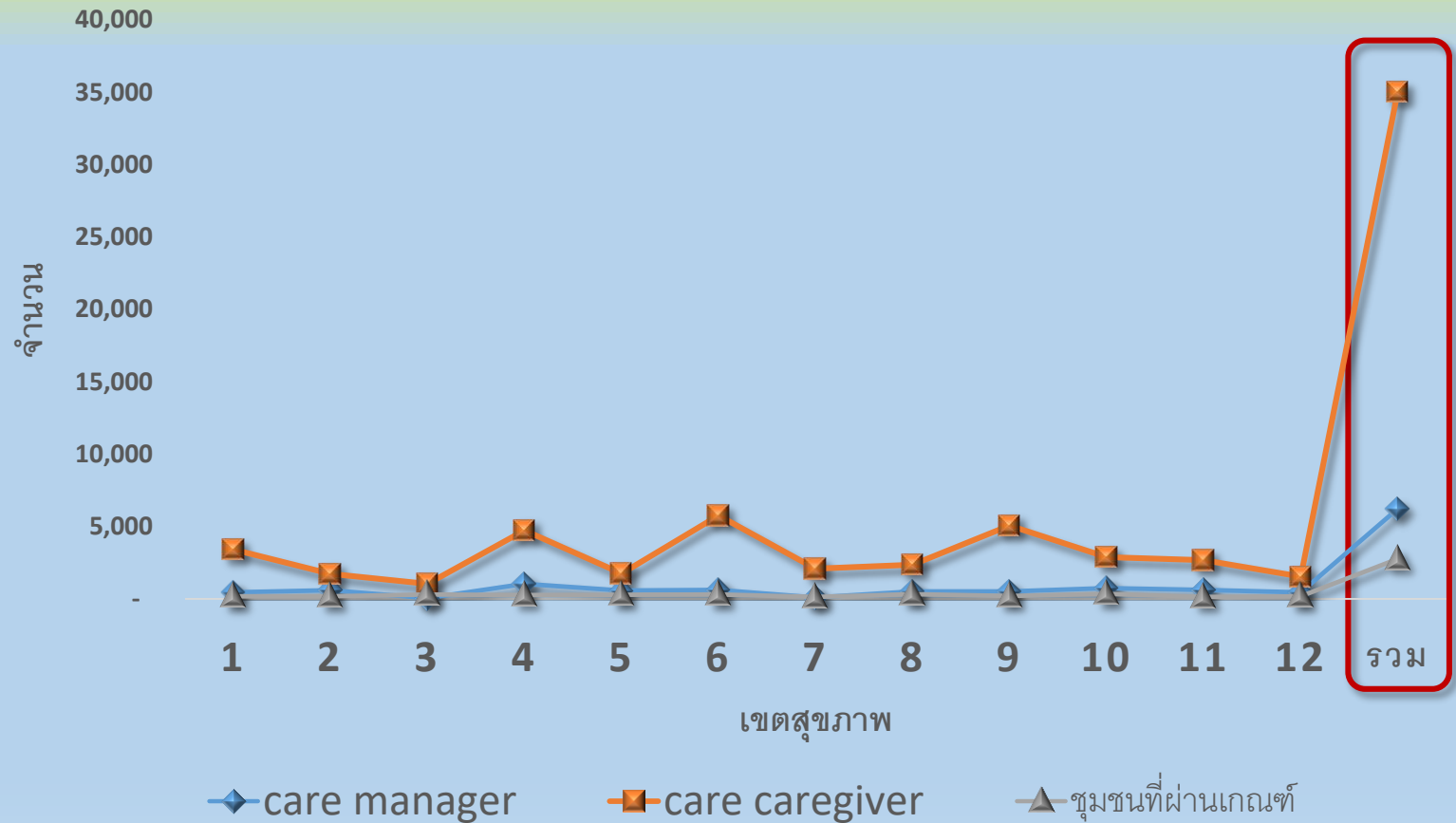

เขต	1	2	3	4	5	6	7	8	9	10	11	12	รวม
care manager	450	601	42	1,024	574	614	90	507	514	730	618	453	6,217
care caregiver	3,395	1,720	1,036	4,726	1,747	5,761	2,090	2,361	5,070	2,890	2,676	1,532	35,004
ชุมชนที่ผ่านเกณฑ์	166	178	299	260	272	304	122	316	195	351	121	168	2,586

ร้อยละของจังหวัดมีศูนย์ปฏิบัติการภาวะฉุกเฉิน (EOC) และทีมตระหนักรู้สถานการณ์ (SAT) ที่สามารถปฏิบัติงานได้จริง

Small success 6 เดือน

- ทุกหน่วยงานดำเนินการตามขั้นตอนที่ 2 และ 3 ได้
- ขั้นตอนที่1จัดเตรียมสถานที่และอุปกรณ์ตามความเหมาะสมเพื่อรองรับการเปิดศูนย์ปฏิบัติการภาวะฉุกเฉิน (EOC) กรณีเกิดภาวะฉุกเฉินทางสาธารณสุขในพื้นที่จังหวัด (รอบ 3 เดือน)
- ขั้นตอนที่2 จัดเตรียมสถานที่และอุปกรณ์ตามความเหมาะสมเพื่อรองรับการเปิดศูนย์ปฏิบัติการภาวะฉุกเฉิน (EOC) กรณีเกิดภาวะฉุกเฉินทางสาธารณสุขในพื้นที่จังหวัด
- ขั้นตอนที่3 สมาชิกทีมตระหนักรู้สถานการณ์ (SAT) ระดับจังหวัดได้รับการชี้แจงแนวทางการปฏิบัติงานและอบรมขั้นพื้นฐาน

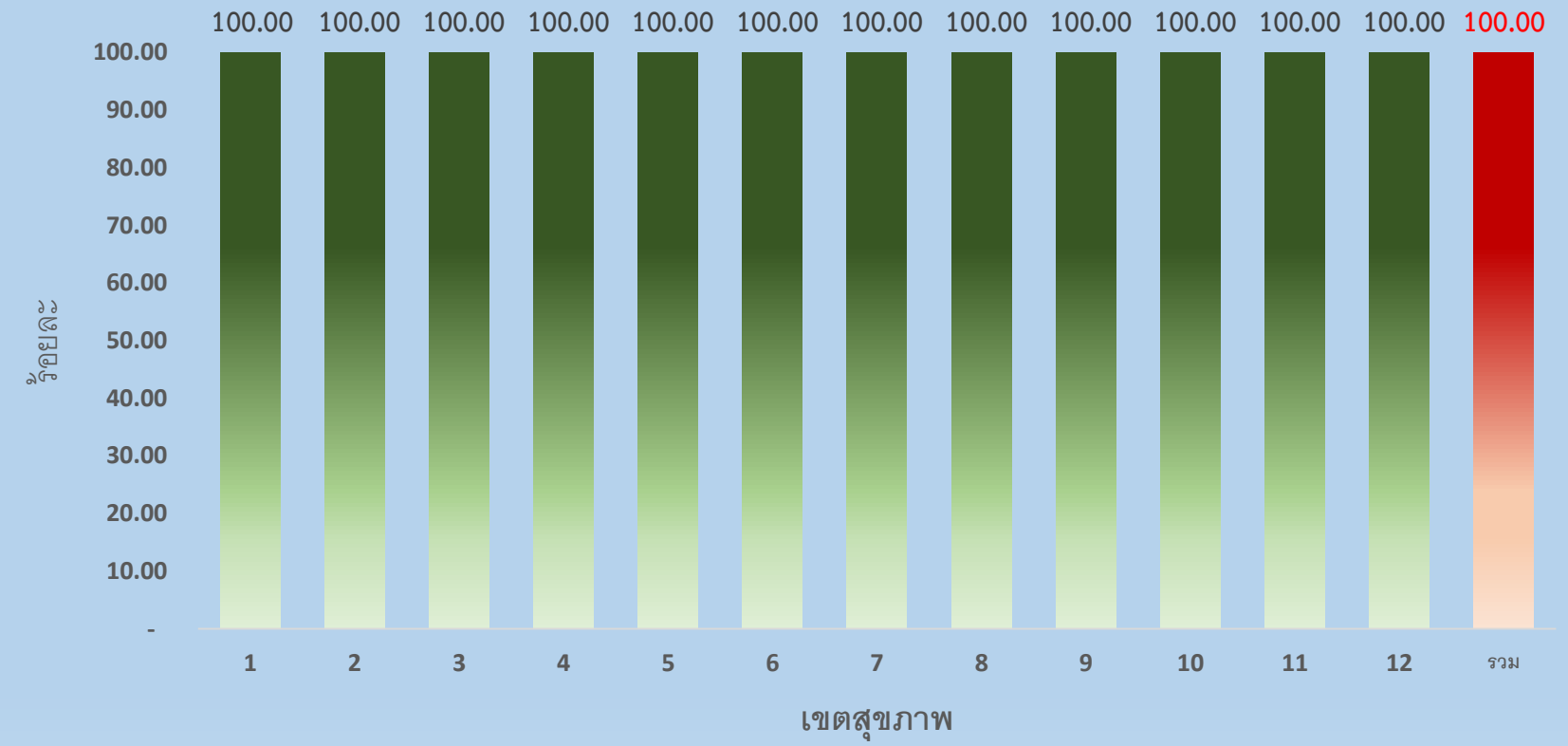

เขต	1	2	3	4	5	6	7	8	9	10	11	12	รวม
ร้อยละ	100.00	100.00	100.00	100.00	100.00	100.00	100.00	100.00	100.00	100.00	100.00	100.00	100.00

ต.ค. 59 – มี.ค. 60

Small success 6 เดือน

ร้อยละ 30 (63 ตำบล)

ร้อยละของตำบลจัดการสุขภาพในการเฝ้าระวังป้องกันแก้ไขปัญหาโรคพยาธิใบไม้ตับ
และมะเร็งท่อน้ำดี

ค่าเป้าหมาย

ข้อมูลพื้นฐาน			3 เดือน	6 เดือน	9 เดือน	12 เดือน
-	-	214 ตำบล	ร้อยละ 5 (11 ตำบล)	ร้อยละ 30 (63 ตำบล)	ร้อยละ 55 (115 ตำบล)	ร้อยละ 80 (168 ตำบล)

ผลการดำเนินงาน

การคัดกรองพยาธิใบไม้
ตับ ในประชาชนอายุ 15
ปีขึ้นไป โดยการตรวจ
อุจจาระ เพื่อรักษาและ
ปรับเปลี่ยนพฤติกรรม

เขตสุขภาพ	การตรวจคัดกรองในประชาชน	
	เป้าหมาย	ผลงาน (ตำบล)
1	16	16
6	4	2
7	42	4
8	83	12
9	31	15
10	33	14
รวม	209	63

ร้อยละของตำบลจัดการสุขภาพในการเฝ้าระวังป้องกันแก้ไขปัญหาโรคพยาธิใบไม้ตับ
และ มะเร็งท่อน้ำดี

Small success 6 เดือน

ร้อยละ 30 (63 ตำบล)

- การคัดกรองมะเร็งท่อน้ำดี
ในประชาชนอายุ 40 ปีขึ้นไป
ด้วยวิธีอัลตราซาวด์

ผลการดำเนินงานการคัดกรองมะเร็งท่อน้ำดี

เขต สุขภาพ	เป้าหมาย	ผลงาน	ร้อยละ	ผิดปกติ	ส่งสัย CCA	CT/MRI	พบเป็น มะเร็ง
1	20,000	4,668	23.34	1,214	22	1	0
6	3,000	1,841	61.37	662	32	2	0
7	31,000	12,632	40.75	4,191	100	21	6
8	45,000	10,726	23.84	3,733	77	4	0
9	30,000	11,620	38.73	3,638	122	28	17
10	31,000	11,050	35.65	5,498	97	0	0
รวม	160,000	50,696	31.69	18,274	418	54	23

ร้อยละของตำบลจัดการสุขภาพในการเฝ้าระวัง ป้องกันแก้ไขปัญหาโรคพยาธิใบไม้ตับ และมะเร็งท่อน้ำดี

Small success 6 เดือน

ร้อยละ 30 (63 ตำบล)

● การผ่าตัดหรือ
รักษาแบบ
ประคับประคอง
และให้การดูแล
Palliative Care

ผู้ป่วยได้รับการดูแลแบบ Palliative Care จำนวน 2,214 ราย

โรงพยาบาลที่มีศักยภาพในการผ่าตัด CCA



ผ่าตัด 245 ราย
การผ่าตัดหายขาด 164 ราย

มาตรการ
<div>1. เร่งรัดการค้นหาผู้ติดเชื้อวัณโรคและผู้ป่วยในกลุ่มเสี่ยงเป้าหมาย</div> <div>2. การดูแลรักษาผู้ติดเชื้อวัณโรคและผู้ป่วยตามมาตรฐานให้หายและกินยาครบ</div>

Small success 6 เดือน

เป้าหมาย 6 เดือน	ผลการดำเนินงาน
<div>มาตรการที่ 1</div> <div> <div>1. ผู้ป่วยวัณโรคทุกประเภทที่ตรวจพบและรายงาน (ร้อยละ 40)</div> <div>2. อัตราความสำเร็จการรักษาวัณโรคทุกประเภท (มากกว่าร้อยละ 40)</div> <div>3. ร้อยละ 50 ของอำเภอเป้าหมาย (235 อำเภอ) ได้รับการคัดกรองเชิงรุกในประชากรกลุ่มเสี่ยง</div> </div>	<div> <div>1. ผู้ป่วยวัณโรคทุกประเภทที่ตรวจพบและรายงาน ร้อยละ 36.97</div> <div>2. อัตราความสำเร็จการรักษาวัณโรคทุกประเภท ร้อยละ 73.44</div> <div>3. อำเภอเป้าหมายที่ได้รับการคัดกรองจำนวน 48 อำเภอ คิดเป็น ร้อยละ 20.43</div> </div>
<div>มาตรการที่ 2</div> <div> <div>1.ร้อยละ 60 ของโรงพยาบาล (ศูนย์/ทั่วไป/ชุมชน) มีการบันทึกและรายงานข้อมูลผู้ป่วยวัณโรคผ่านโปรแกรม TBCM 2010หรือ โปรแกรม TBCM Online</div> <div>2.อัตราการเปลี่ยนของเสมหะจากบวกเป็นลบในผู้ป่วยวัณโรครายใหม่ที่มีผลตรวจยืนยันพบเชื้อต่อผู้ป่วยวัณโรค ทุกกลุ่มที่ขึ้นทะเบียนรักษาใน Cohort ที่ 1 ปี 60 มากกว่าหรือเท่ากับร้อยละ 85</div> </div>	<div> <div>1. ร้อยละ 99.67</div> <div>2. ร้อยละ 52.93</div> </div>

อัตราความสำเร็จการรักษาผู้ป่วยวัณโรครายใหม่และกลับมาเป็นซ้ำ (ร้อยละ 85)

ผู้ป่วยวัณโรคทุกประเภทที่ตรวจพบและรายงาน (ร้อยละ 80) รอบ 6 เดือน

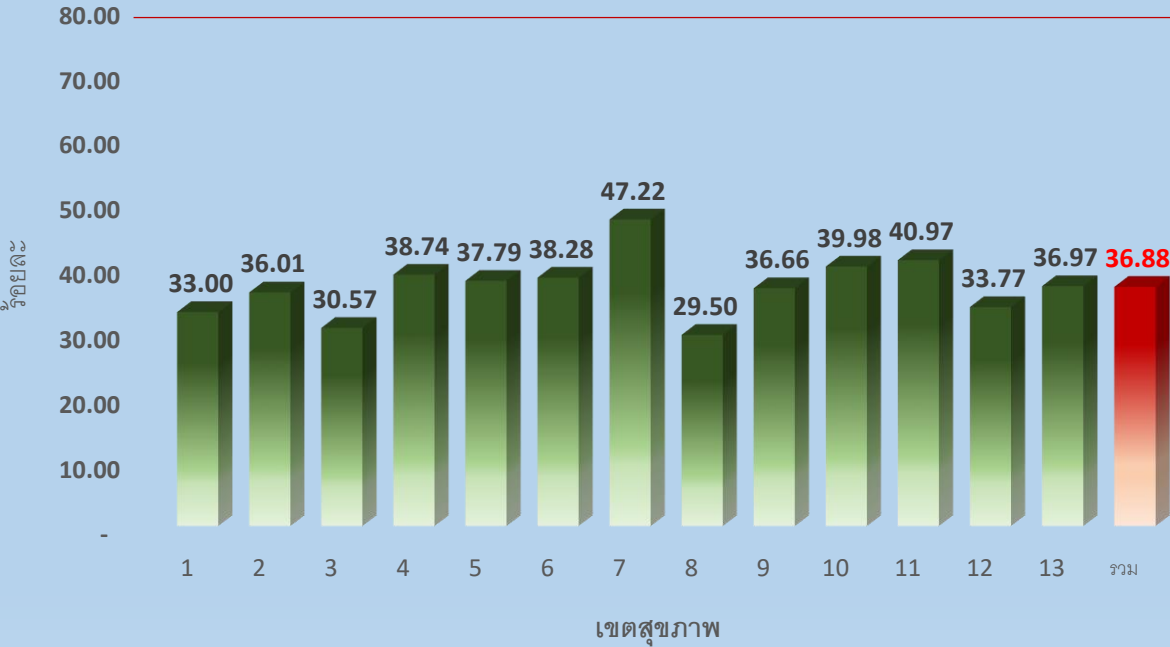

เขต	1	2	3	4	5	6	7	8	9	10	11	12	13	รวม
ร้อยละ	33.00	36.01	30.57	38.74	37.79	38.28	47.22	29.50	36.66	39.98	40.97	33.77	36.97	36.88

ต.ค. 59 – มี.ค. 60

อัตราความสำเร็จการรักษาวัณโรคทุกประเภท (มากกว่าร้อยละ 85) รอบ 6 เดือน

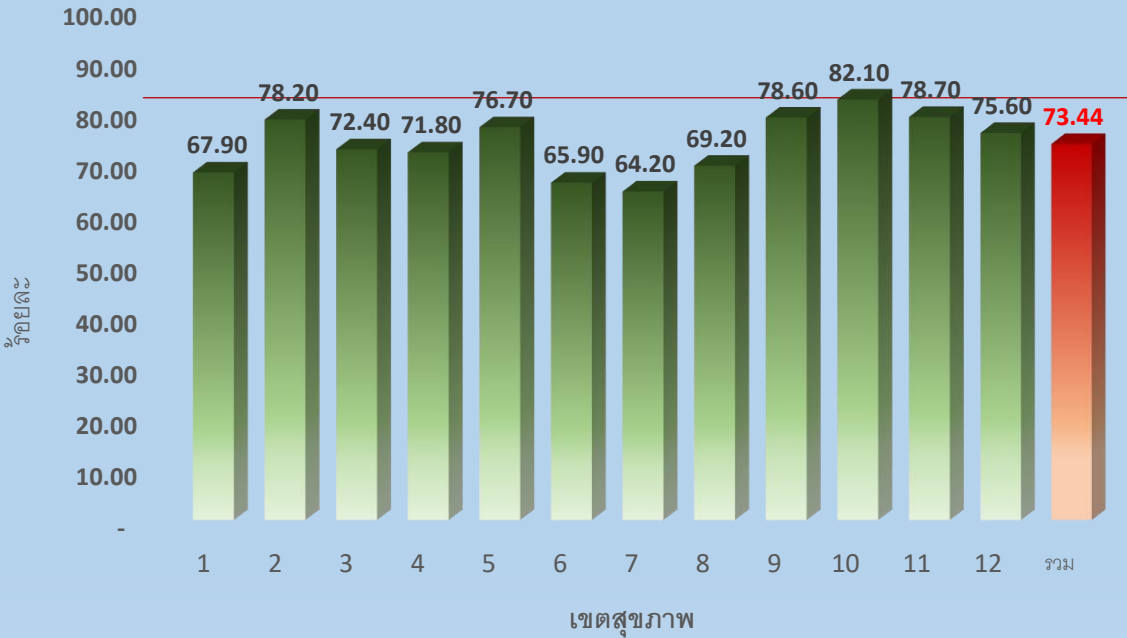

เขต	1	2	3	4	5	6	7	8	9	10	11	12	รวม
ร้อยละ	67.90	78.20	72.40	71.80	76.70	65.90	64.20	69.20	78.60	82.10	78.70	75.60	73.44

ต.ค. 59 – มี.ค. 60

Small success 6 เดือน

≤ 300 คน

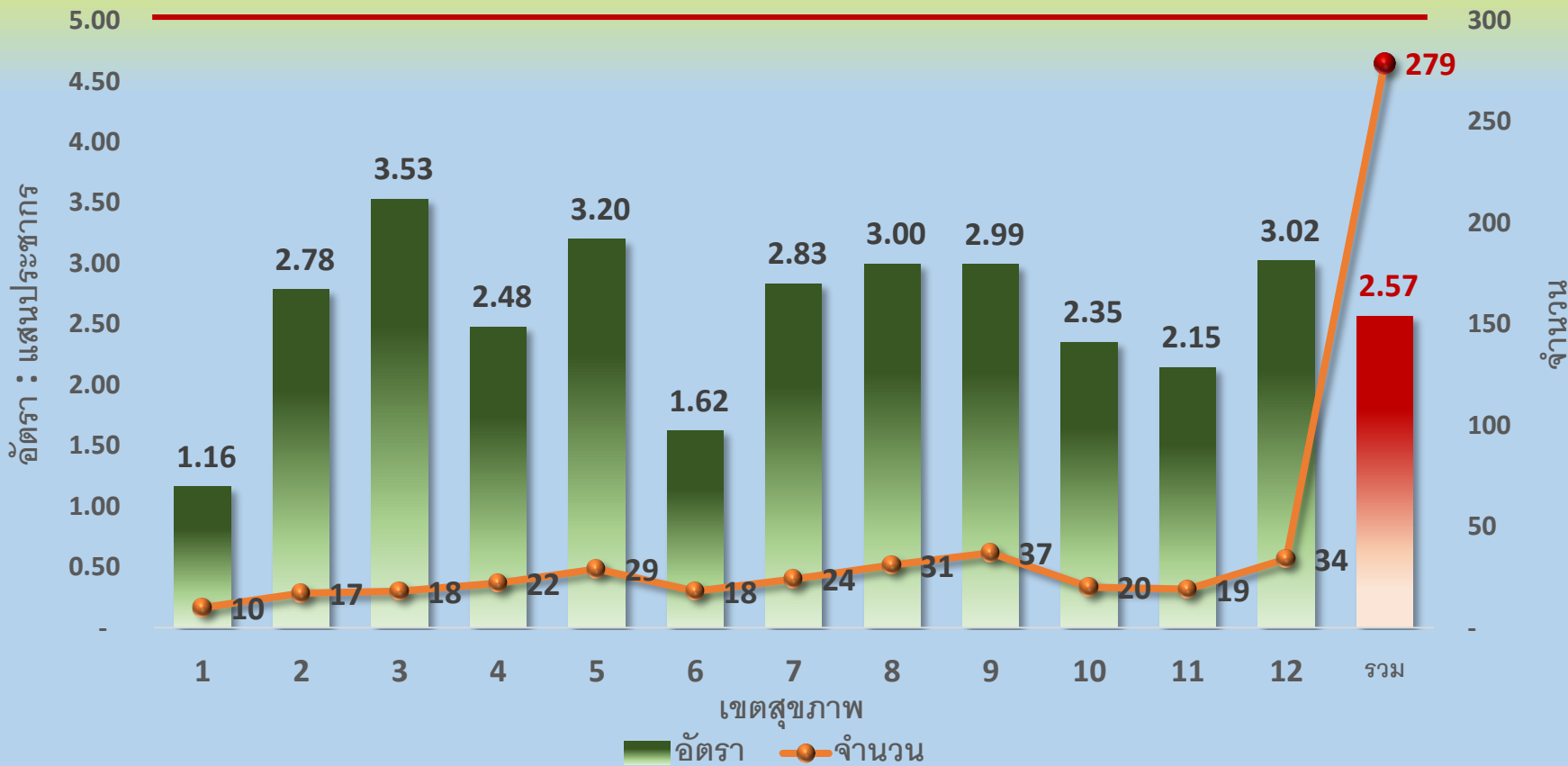

เขต	1	2	3	4	5	6	7	8	9	10	11	12	รวม
อัตรา	1.16	2.78	3.53	2.48	3.20	1.62	2.83	3.00	2.99	2.35	2.15	3.02	2.57
จำนวน	10	17	18	22	29	18	24	31	37	20	19	34	279

ต.ค. 59 – ก.พ. 60

อัตราการเสียชีวิตจากการบาดเจ็บทางถนน (ไม่เกิน 18 ต่อแสนประชากร)

Small success 6 เดือน

จำนวนไม่เกิน 6,201 คน

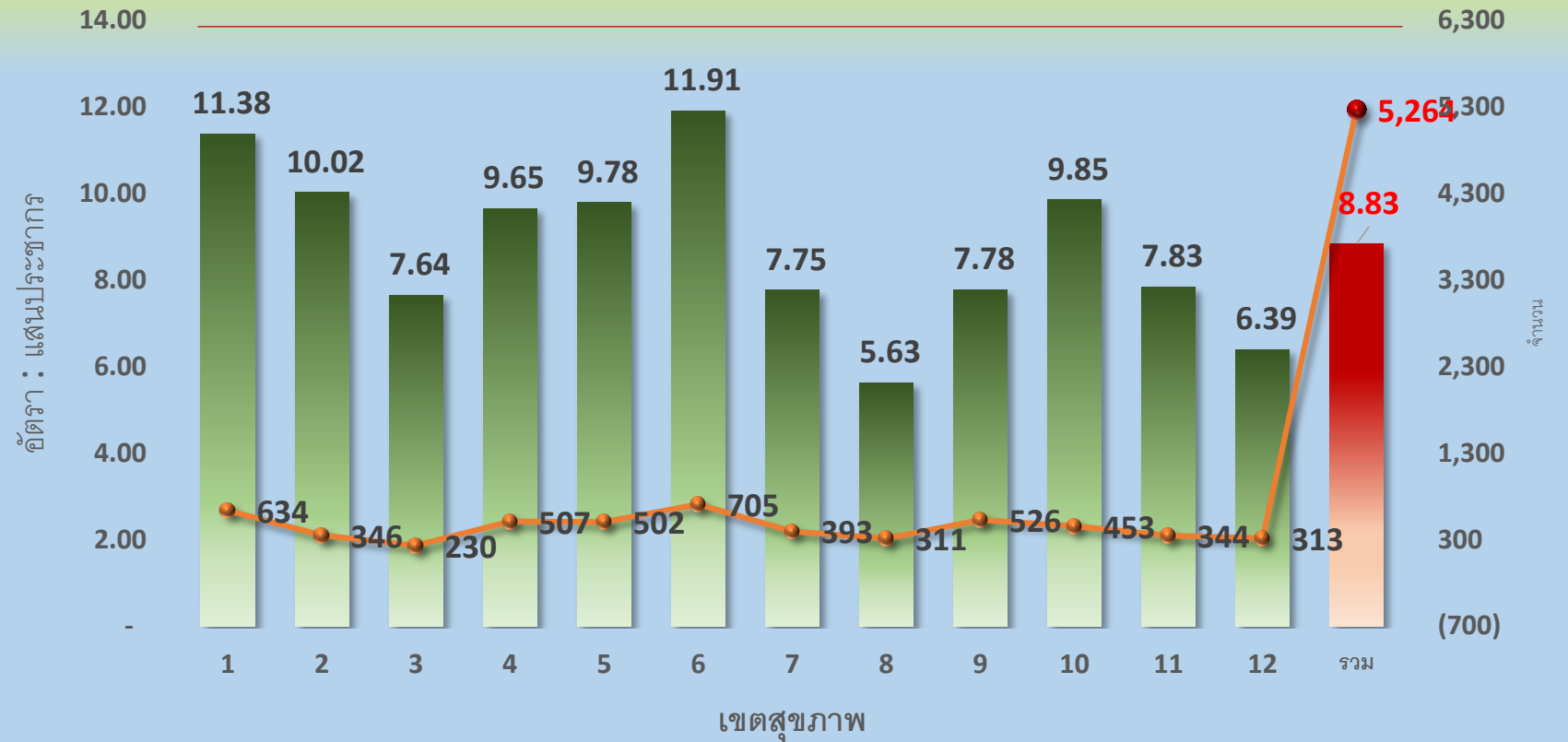

เขต	1	2	3	4	5	6	7	8	9	10	11	12	รวม
อัตรา	11.38	10.02	7.64	9.65	9.78	11.91	7.75	5.63	7.78	9.85	7.83	6.39	8.83
จำนวน	634	346	230	507	502	705	393	311	526	453	344	313	5,264

ต.ค. 59 – ก.พ. 60

Small success 6 เดือน

คัดกรอง DM > ร้อยละ 80

DM

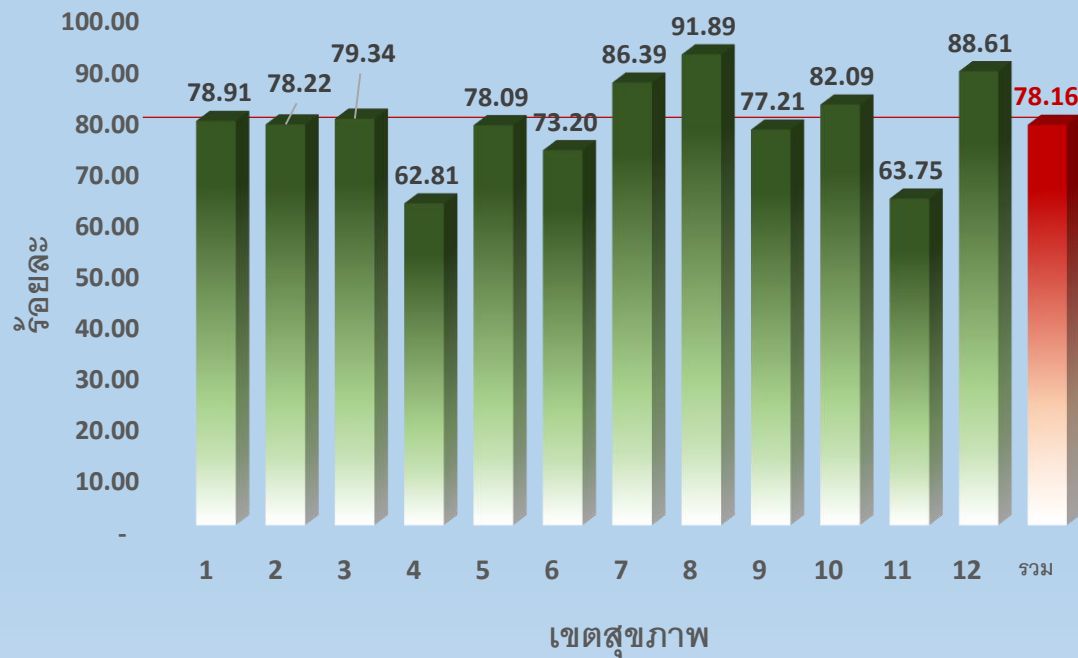

DM รายใหม่

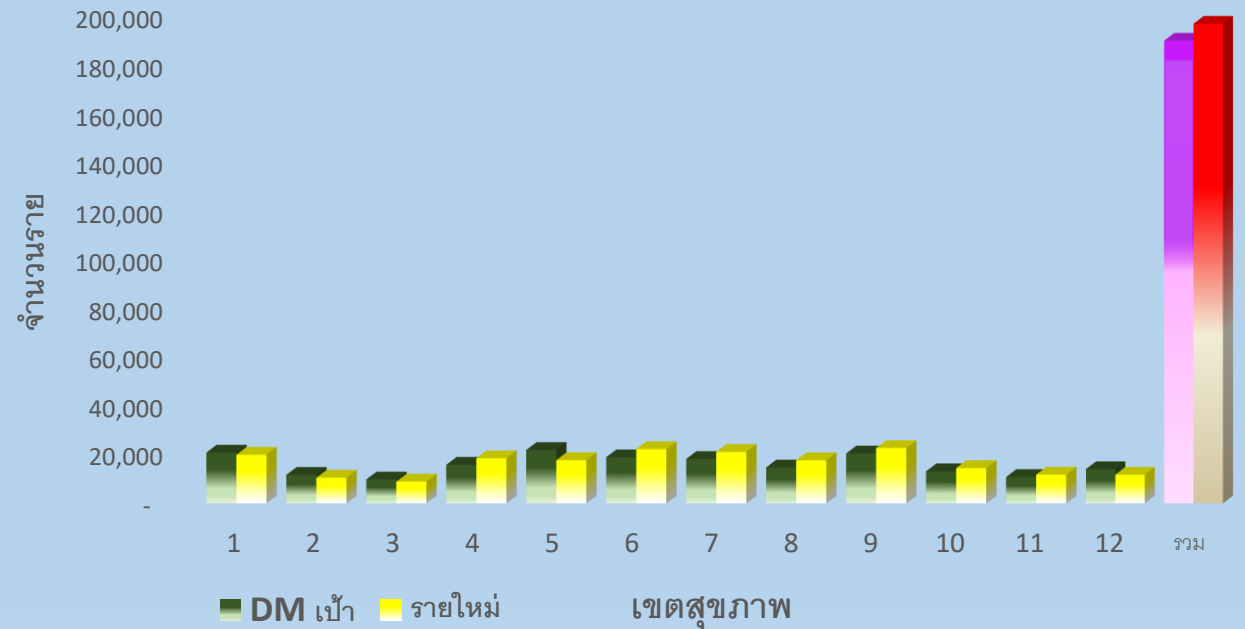

เขต	1	2	3	4	5	6	7	8	9	10	11	12	ประเทศ
ร้อยละ	78.91	78.22	79.34	62.81	78.09	73.20	86.39	91.89	77.21	82.09	63.75	88.61	78.16

ต.ค. 59 – มี.ค. 60

เขต	1	2	3	4	5	6	7	8	9	10	11	12	รวม
DM เป้า	20,803	11,657	9,780	15,803	21,847	18,880	18,200	14,690	20,440	13,133	10,777	13,988	189,998
รายใหม่	19,914	10,512	8,902	18,445	17,685	22,219	21,077	17,645	22,647	14,445	11,750	11,738	196,979

ต.ค. 59 – มี.ค. 60

อัตราผู้ป่วยความดันโลหิตสูง (ลดลงร้อยละ 2.5 ต่อปี) และ/หรือ
เบาหวานรายใหม่ (ลดลงร้อยละ 5.0 ต่อปี)

Small success 6 เดือน

จำนวนไม่เกิน 6,201 คน

● คัดกรอง DM, HT อายุ 35 ปีขึ้นไปรวมทั้งประเมินความเสี่ยงด้วยวาจาและให้คำปรึกษาลดเสี่ยง ≥ ร้อยละ 80

HT

คัดกรอง HT > ร้อยละ 80

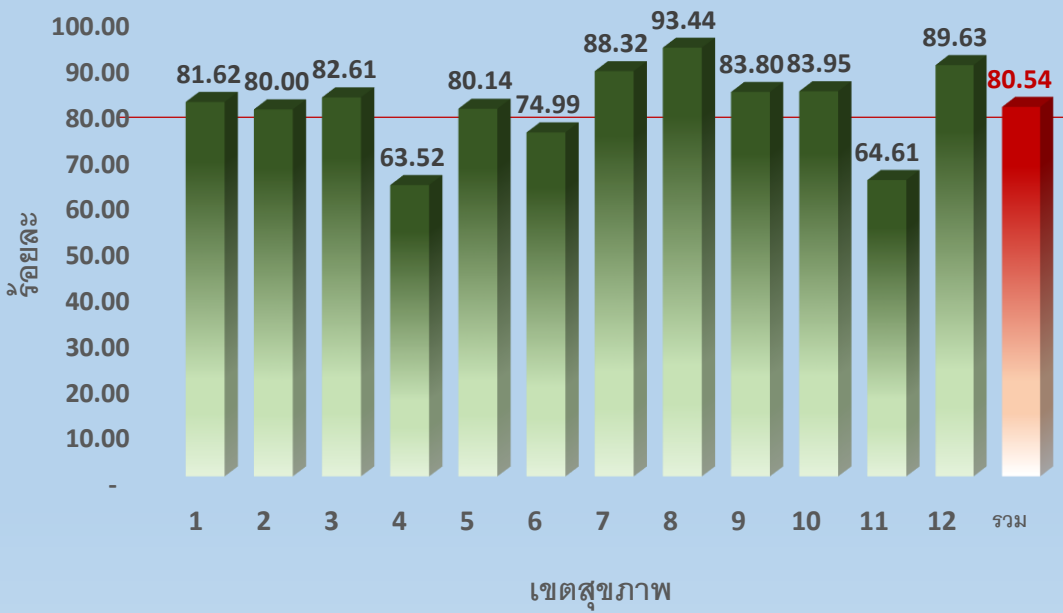

เขต	1	2	3	4	5	6	7	8	9	10	11	12	รวม
ร้อยละ	81.62	80.00	82.61	63.52	80.14	74.99	88.32	93.44	83.80	83.95	64.61	89.63	80.54

ต.ค. 59 – มี.ค. 60

HT รายใหม่



เขต	1	2	3	4	5	6	7	8	9	10	11	12	รวม
HT เป้า	39,528	26,637	21,954	34,980	45,219	38,376	32,996	22,605	44,060	30,836	20,308	32,502	390,000
รายใหม่	62,020	26,378	26,024	45,894	45,621	50,549	47,102	35,523	56,981	35,828	30,936	33,406	496,262

ต.ค. 59 – มี.ค. 60

ร้อยละของผู้ป่วยยาเสพติดที่หยุดเสพต่อเนื่อง 3 เดือน หลังจำหน่ายจากการบำบัดรักษาตามเกณฑ์กำหนด (3 months remission rate) (ร้อยละ 92)

Small success 6 เดือน

ร้อยละ 90

- ร้อยละ 90 ของผู้ป่วยยาเสพติดที่หยุดเสพต่อเนื่อง 3 เดือน หลังจำหน่ายจากการบำบัดรักษา (3 month remission rate)
- ร้อยละ 50 ของค่ายศูนย์ขวัญฯ โรงเรียนวิวัฒน์ฯ ระบบต้องโทษ จัดบริการตามมาตรฐานของกระทรวงสาธารณสุข

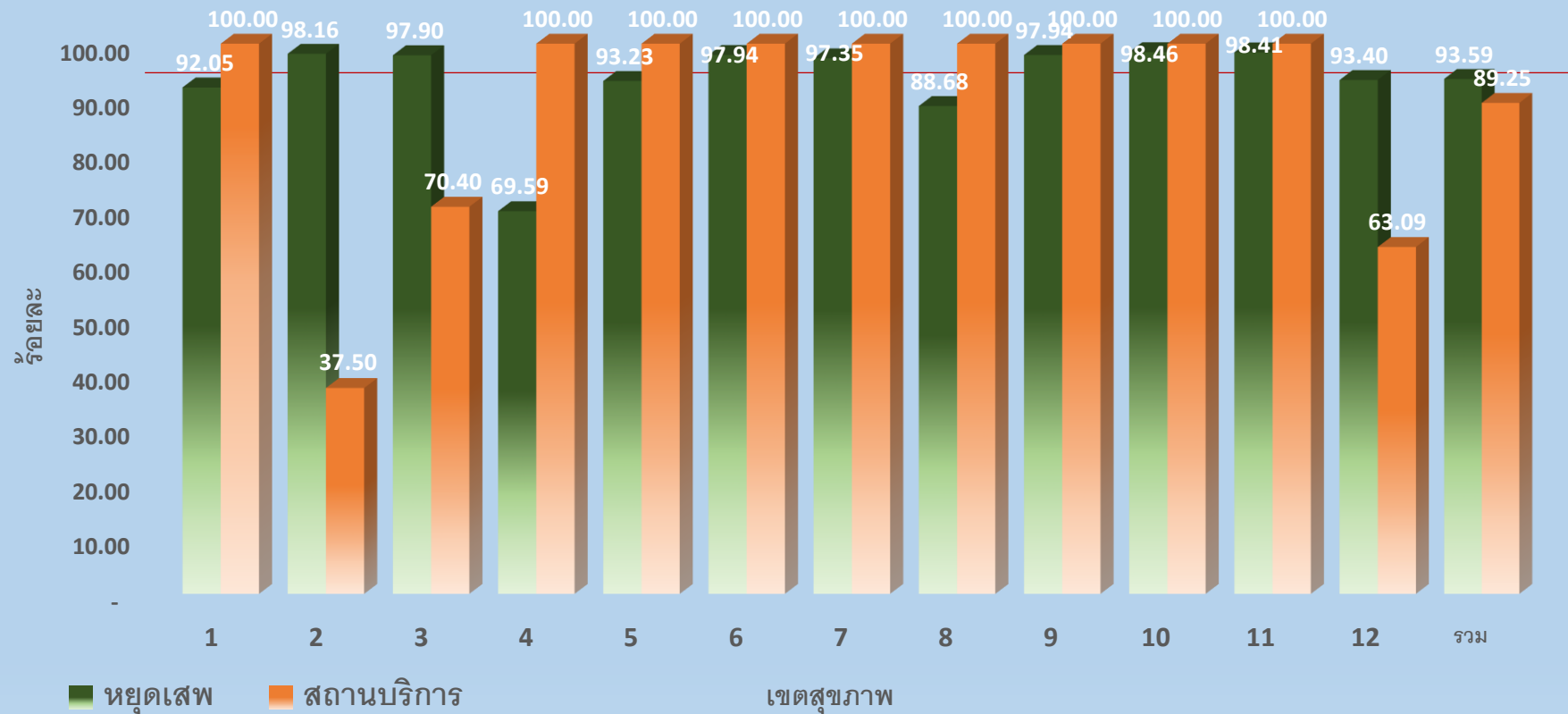

เขต	1	2	3	4	5	6	7	8	9	10	11	12	รวม
หยุดเสพ	92.05	98.16	97.90	69.59	93.23	97.94	97.35	88.68	97.94	98.46	98.41	93.40	93.59
ศูนย์ขวัญฯ	100.00	37.50	70.40	100.00	100.00	100.00	100.00	100.00	100.00	100.00	100.00	63.09	89.25

ต.ค. 59 – มี.ค. 60

ร้อยละของโรงพยาบาลที่พัฒนาอนามัยสิ่งแวดล้อมได้ตามเกณฑ์
(Green & Clean Hospital) (ร้อยละ 75)

Small success 6 เดือน

- ร้อยละ 30 ของโรงพยาบาล พัฒนาได้ตามเกณฑ์ GREEN & CLEAN Hospital ระดับพื้นฐาน

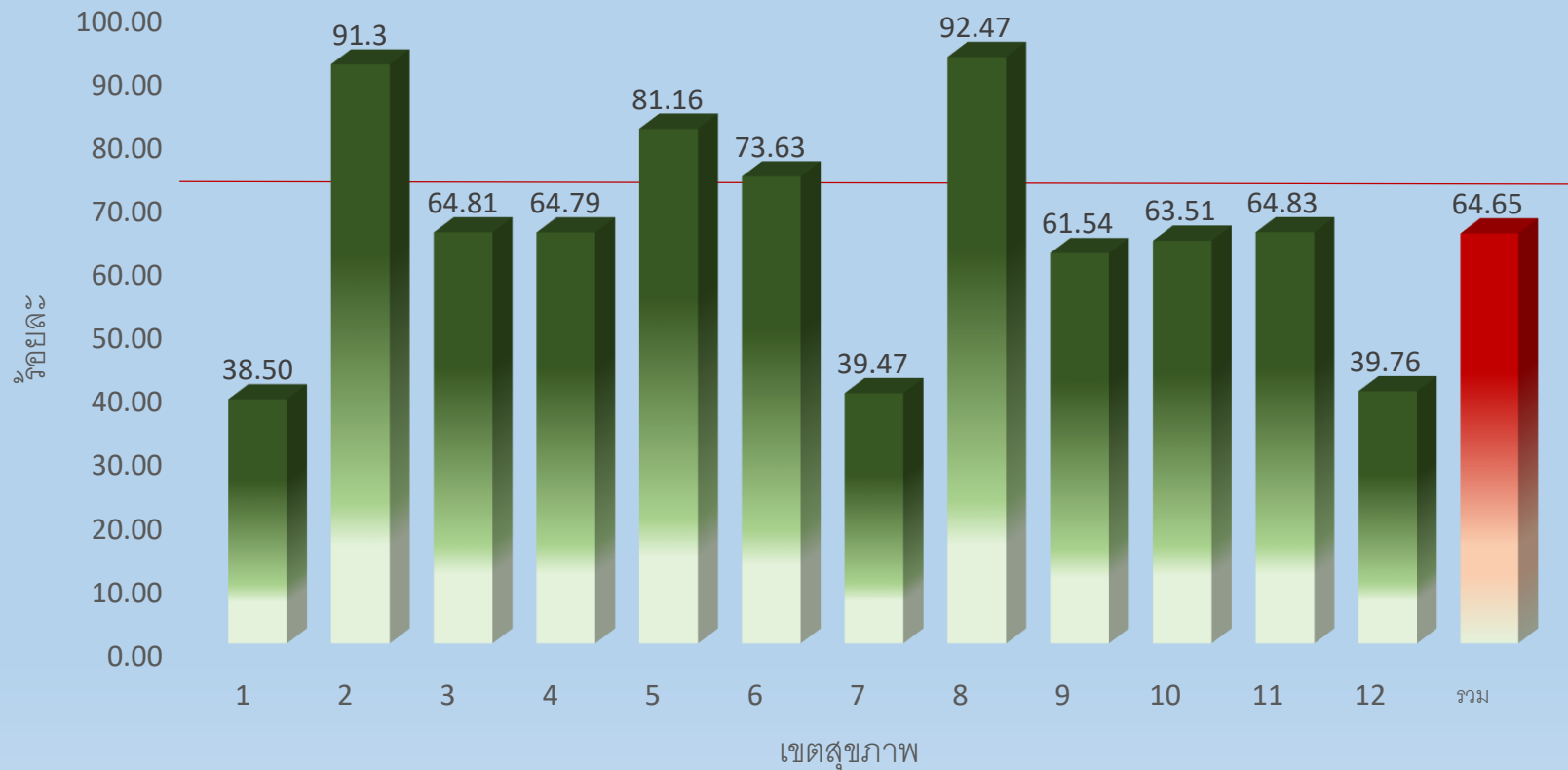

เขต	1	2	3	4	5	6	7	8	9	10	11	12	รวม
หยุดเสฟ	38.50	91.30	64.81	64.79	81.16	73.63	39.47	92.47	61.54	63.51	64.83	39.76	66.76

ต.ค. 59 – มี.ค. 60

ร้อยละของคลินิกหมอครอบครัว เปิดดำเนินการในพื้นที่ (Primary Care Cluster)

Small success 6 เดือน

เขตสุขภาพ

- ติดตามกำกับการจัดตั้ง PCC ที่ขึ้นทะเบียนร้อยละ 6.52 (212 ทีม) (ร้อยละ 50)

จังหวัด

- จัดตั้ง PCC ที่ขึ้นทะเบียนร้อยละ 6.52 (212 ทีม) (ร้อยละ 50)

(เป้าหมายปี 60 จัดตั้ง PCC ที่ขึ้นทะเบียน ร้อยละ 11.72 (381 /424 ทีม) ร้อยละ 90)

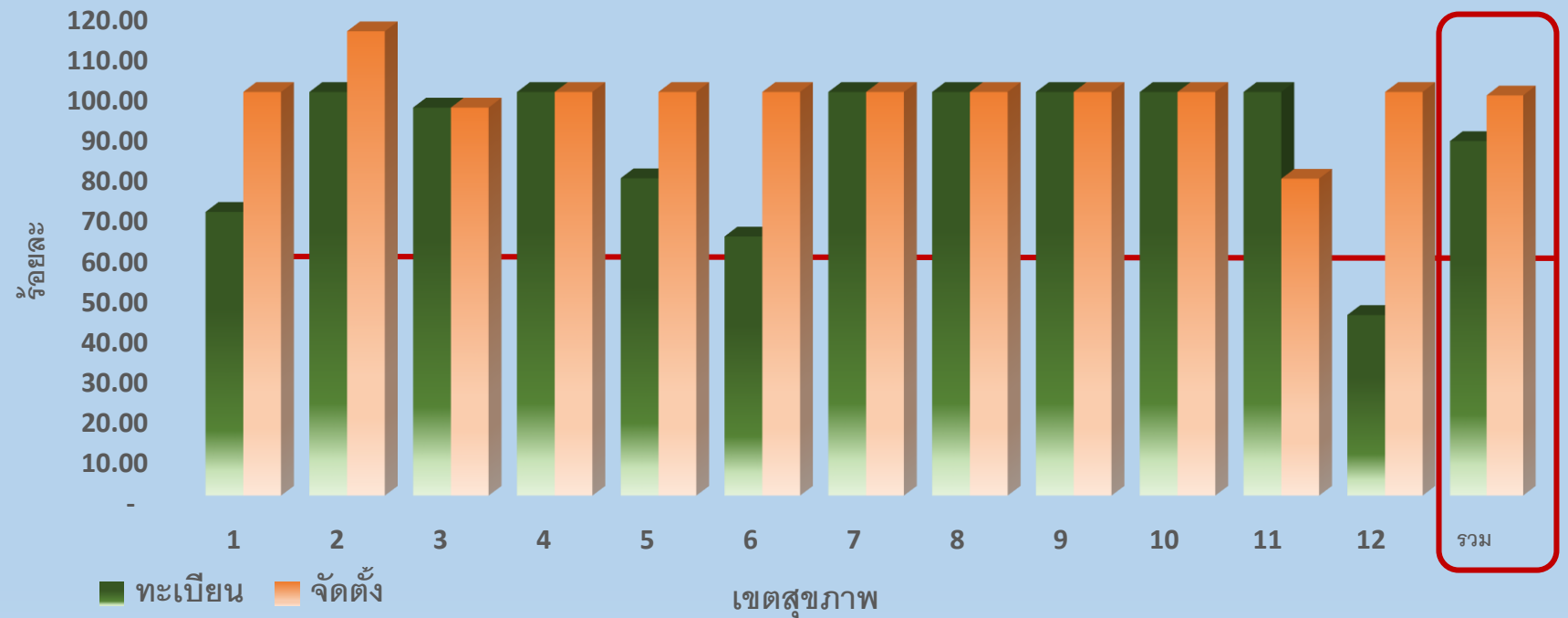

เขต	1	2	3	4	5	6	7	8	9	10	11	12	รวม
ทะเบียน	70.37	100.00	96.15	100.00	78.69	64.29	100.00	100.00	100.00	100.00	100.00	44.89	87.87
จัดตั้ง	100.00	115.00	96.15	100.00	100.00	100.00	100.00	100.00	100.00	100.00	78.57	100.00	99.14

ต.ค. 59 – มี.ค. 60

Small success 6 เดือน

- โรคความดันโลหิตสูงเพิ่มขึ้นอย่างน้อยร้อยละ 5 จากปี 2559หรือมากกว่า ร้อยละ 50
- โรคเบาหวาน เพิ่มขึ้นอย่างน้อยร้อยละ 5 จาก ปี 2559 หรือ มากกว่าร้อยละ 40

ระบุร้อยละ

HT

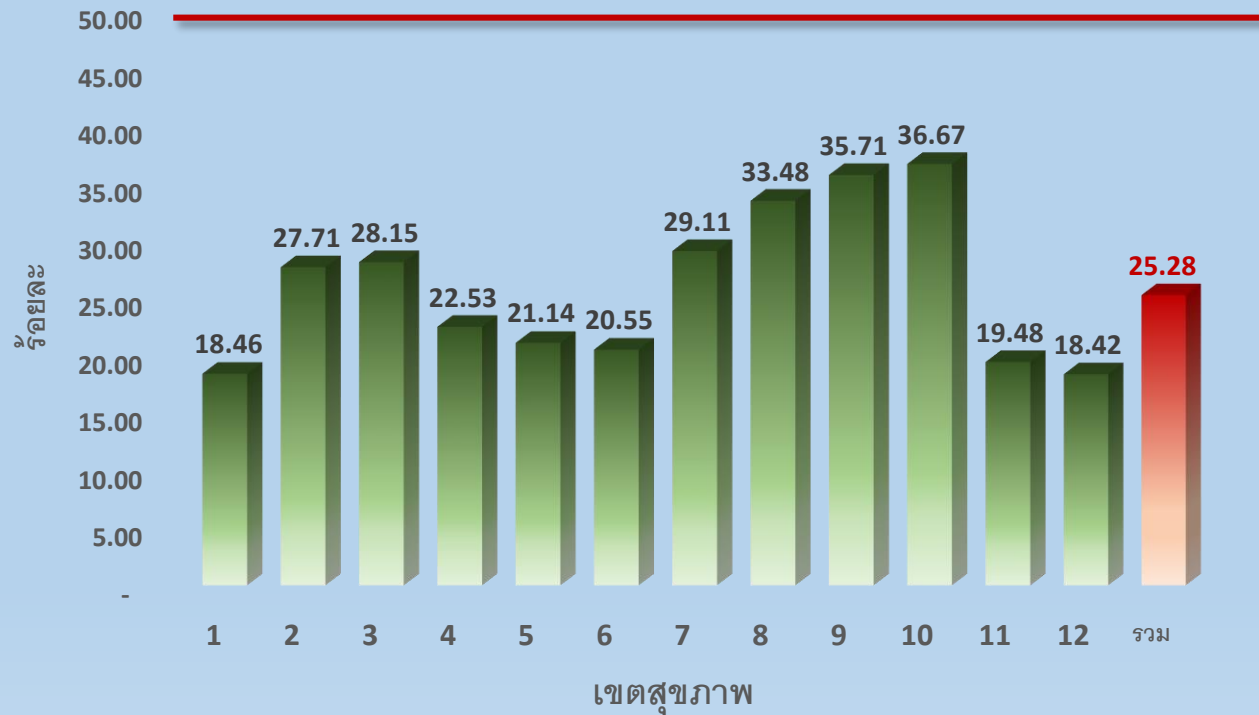

เขต	1	2	3	4	5	6	7	8	9	10	11	12	รวม
ร้อยละ	18.46	27.71	28.15	22.53	21.14	20.55	29.11	33.48	35.71	36.67	19.48	18.42	25.28

ต.ค. 59 – มี.ค. 60

DM



เขต	1	2	3	4	5	6	7	8	9	10	11	12	รวม
ร้อยละ	10.91	20.71	24.18	17.06	19.4	18.79	10.31	13.01	21.03	13.72	16.57	13.62	16.29

ต.ค. 59 – มี.ค. 60

ร้อยละของผู้ป่วยเบาหวาน ความดันโลหิตสูง ที่ขึ้นทะเบียน ได้รับการประเมินโอกาส
เสี่ยงต่อโรคหัวใจและหลอดเลือด (CVD Risk) \geq ร้อยละ 80

Small success 6 เดือน

ผู้ป่วย DM HT ที่ขึ้นทะเบียน ได้รับการ
การประเมิน CVD Risk
ร้อยละ 40

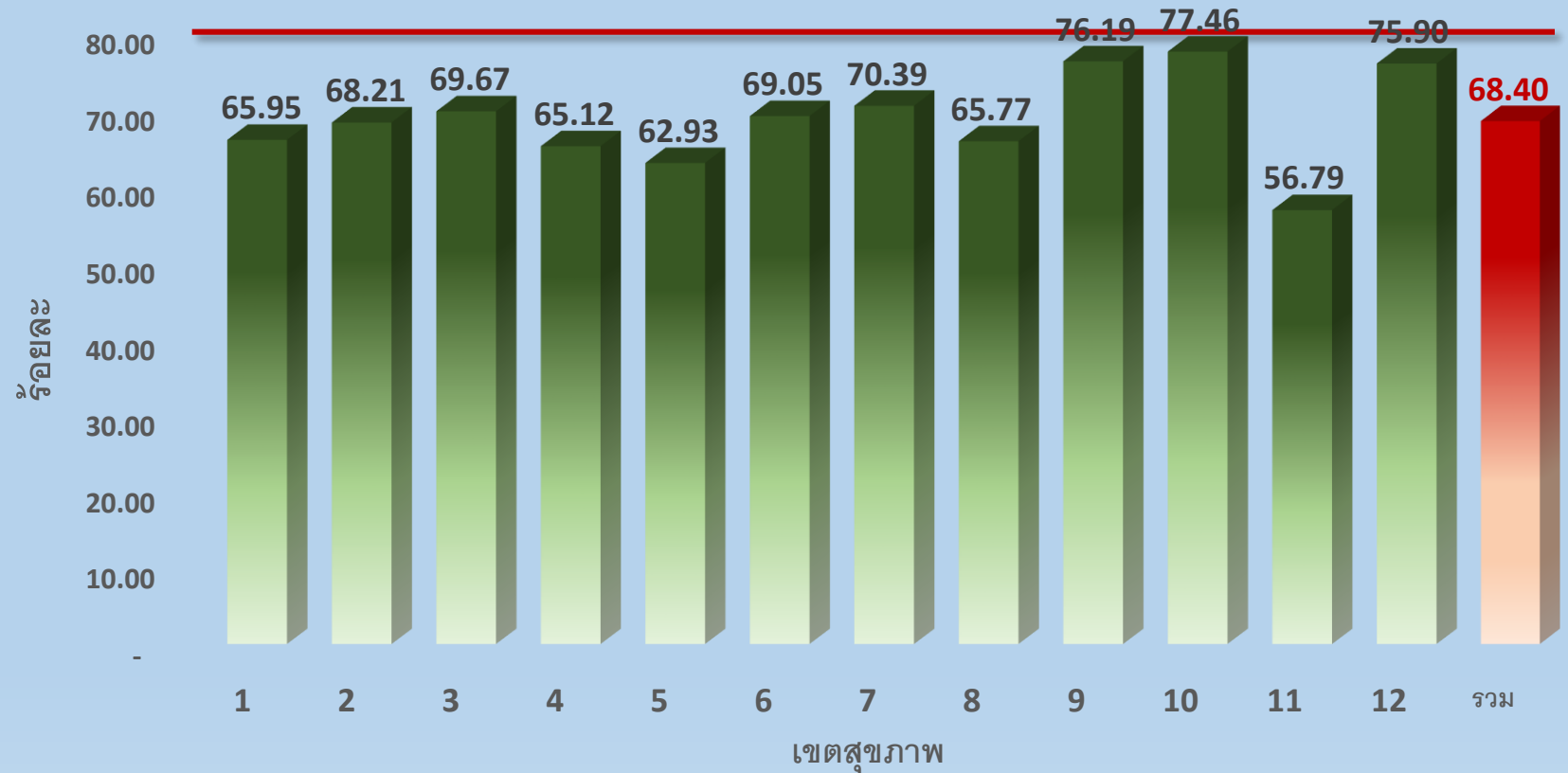

เขต	1	2	3	4	5	6	7	8	9	10	11	12	รวม
ร้อยละ	65.95	68.21	69.67	65.12	62.93	69.05	70.39	65.77	76.19	77.46	56.79	75.9	68.40

ต.ค. 59 – มี.ค. 60

Small success 6 เดือน

ร้อยละ 7

1. พัฒนาศักยภาพหออภิบาลผู้ป่วยโรคหลอดเลือดสมอง (Stroke Unit) ในโรงพยาบาลระดับ A ร้อยละ 100, ระดับ S ร้อยละ 60
2. พัฒนาศักยภาพในการดูแลผู้ป่วยโรคหลอดเลือดสมองและการจัดการความรู้ Benchmarking)
3. ผลิตสื่อและประชาสัมพันธ์ความรู้แก่เจ้าหน้าที่และประชาชนทุกเขตทั่วประเทศ
4. พัฒนาระบบข้อมูลโรคหลอดเลือดสมอง



เขต	1	2	3	4	5	6	7	8	9	10	11	12	รวม
อัตรา	6.71	12.13	11.37	12.57	11.77	11.36	5.38	3.77	7.12	5.72	6.04	9.36	8.42

ต.ค. 59 – มี.ค. 60

ร้อยละของโรงพยาบาลที่ใช้ยาอย่างสมเหตุผล (RDU)
(รพ.RDU ชั้นที่ 1 ไม่น้อยกว่าร้อยละ 80 ของ รพ.ทั้งหมด)

Small success 6 เดือน

- มีกิจกรรมส่งเสริม RDU

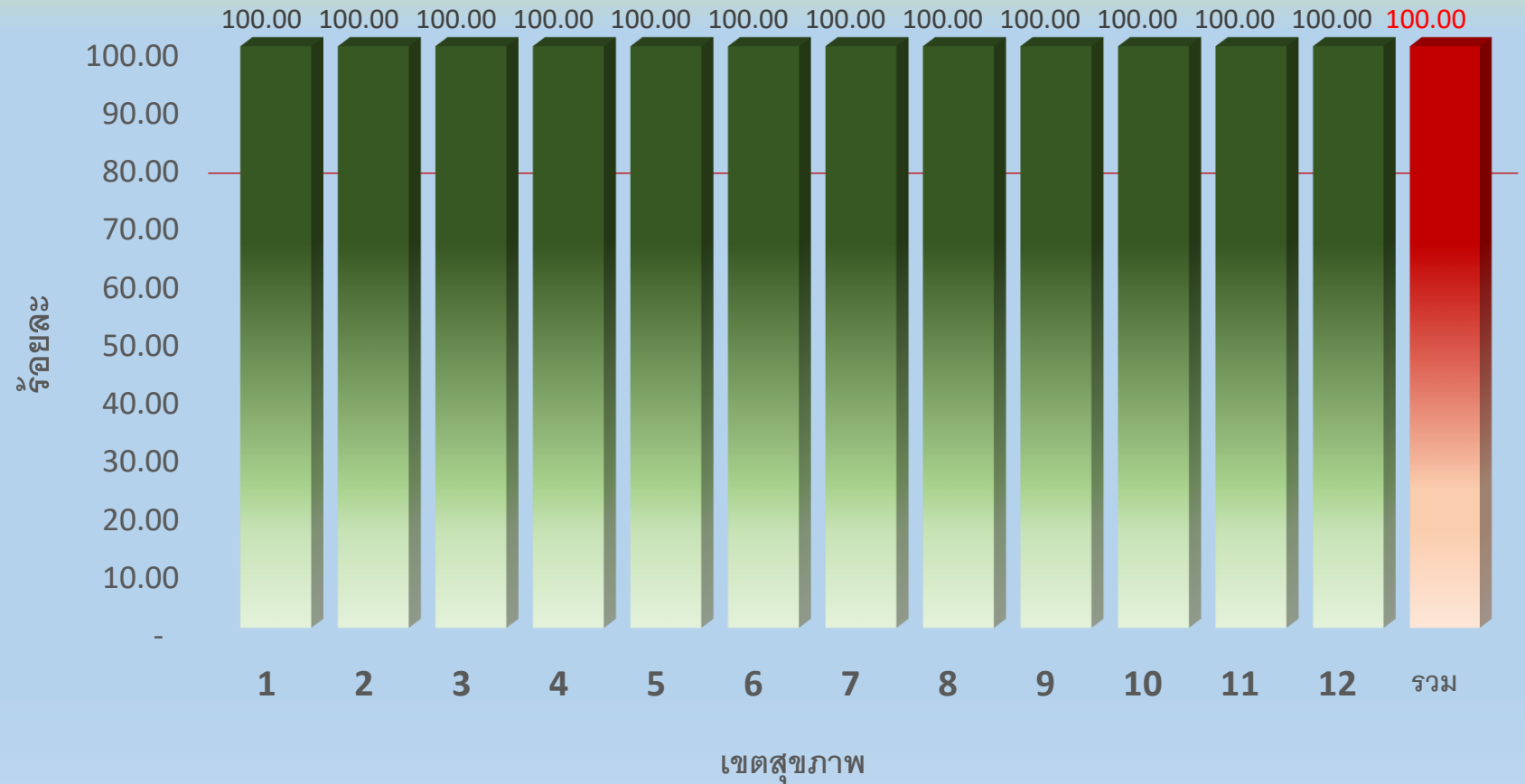

เขต	1	2	3	4	5	6	7	8	9	10	11	12	รวม
รพ. ผ่าน RDU	100.00	100.00	100.00	100.00	100.00	100.00	100.00	100.00	100.00	100.00	100.00	100.00	100.00

ต.ค. 59 – มี.ค. 60

Small success 6 เดือน

- รายงานอัตราการฆ่าตัวตายสำเร็จต่อประชากรแสนคน (เป้าหมาย ≤ 3 ต่อประชากรแสนคน)

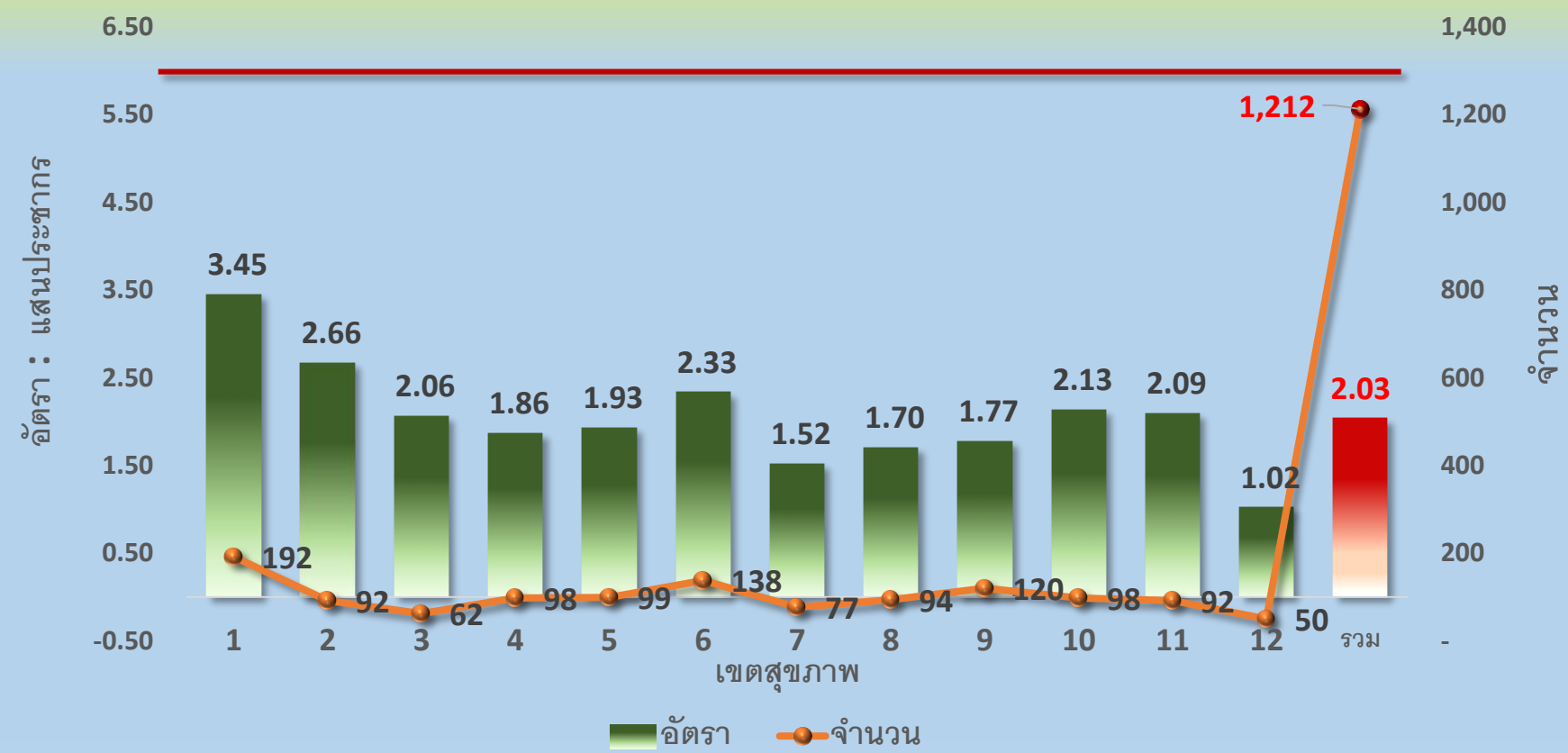

เขต	1	2	3	4	5	6	7	8	9	10	11	12	รวม
อัตรา	3.45	2.66	2.06	1.86	1.93	2.33	1.52	1.70	1.77	2.13	2.09	1.02	2.03
จำนวน	192	92	62	98	99	138	77	94	120	98	92	50	1,212

ต.ค. 59 – ก.พ. 60

Small success 6 เดือน

28 ต่อแสนประชากร

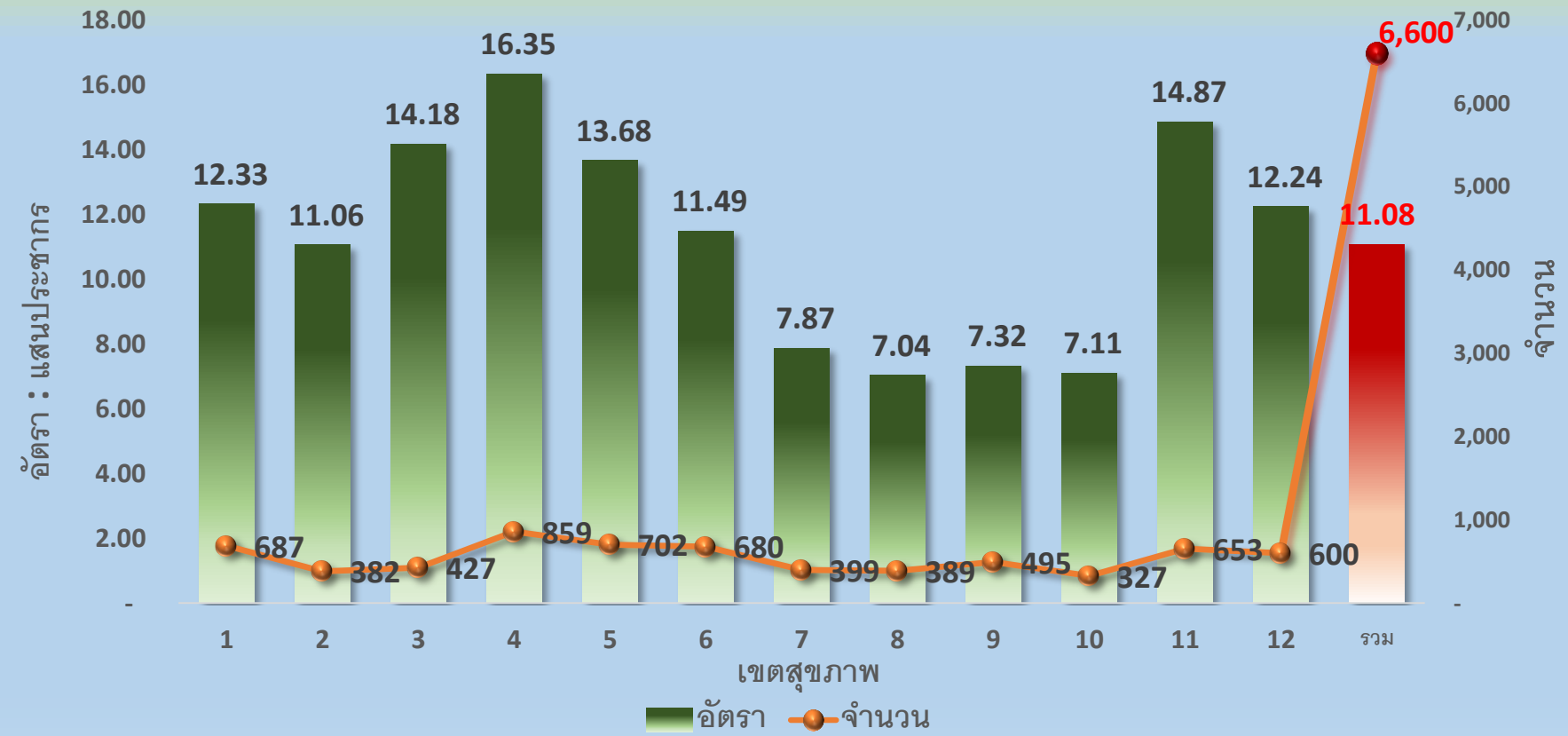

เขต	1	2	3	4	5	6	7	8	9	10	11	12	รวม
อัตรา	12.33	11.06	14.18	16.35	13.68	11.49	7.87	7.04	7.32	7.11	14.87	12.24	11.08
จำนวน	687	382	427	859	702	680	399	389	495	327	653	600	6,600

ต.ค. 59 – ก.พ. 60

Small success 6 เดือน

1. จัดทำแผนการป้องกันโรคมะเร็งตับและท่อน้ำดี
2. การคัดกรองมะเร็งตับและท่อน้ำดี
3. เสริมสร้างศักยภาพของการตรวจวินิจฉัยและการผ่าตัดมะเร็งตับและ TACE

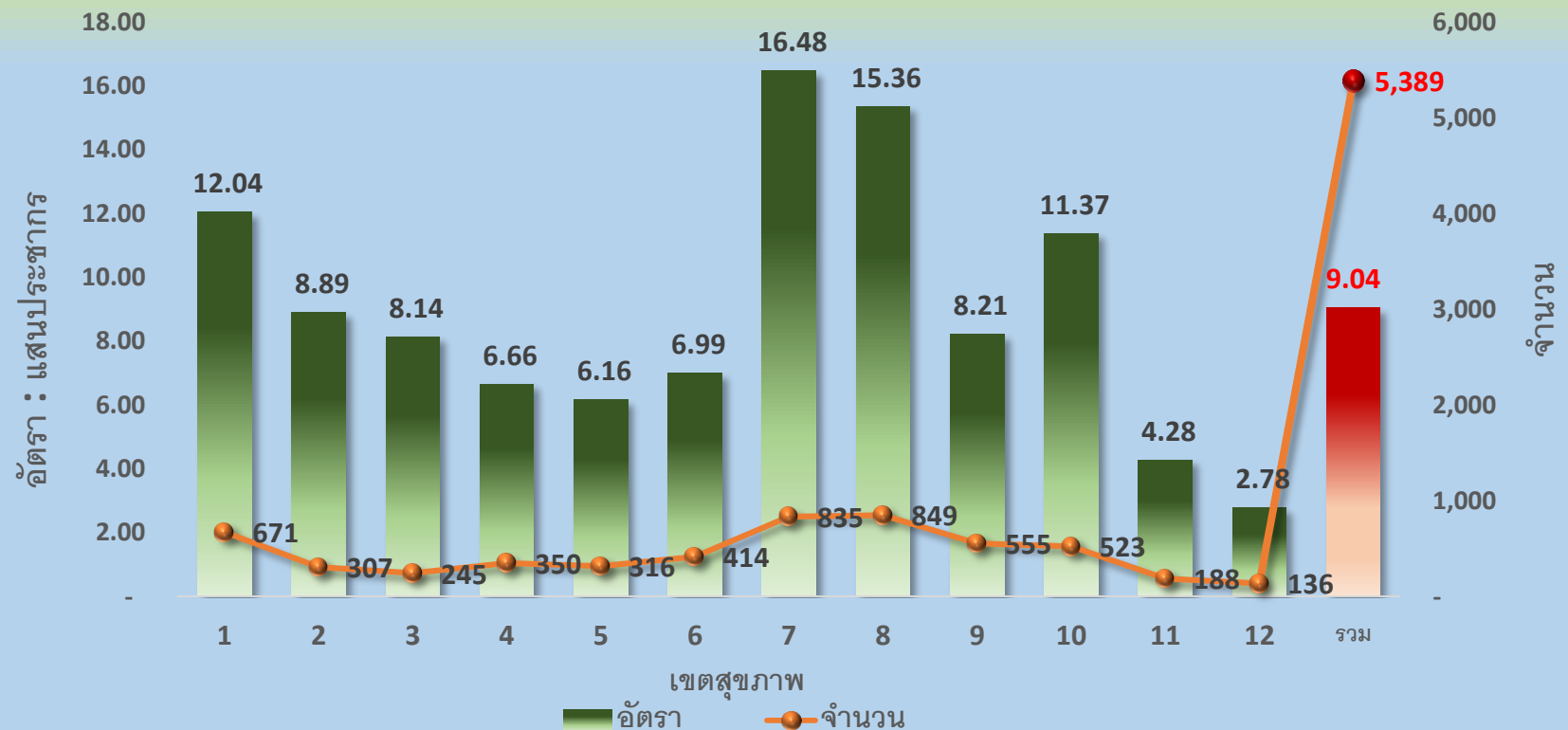

เขต	1	2	3	4	5	6	7	8	9	10	11	12	รวม
อัตรา	12.04	8.89	8.14	6.66	6.16	6.99	16.48	15.36	8.21	11.37	4.28	2.78	9.04
จำนวน	671	307	245	350	316	414	835	849	555	523	188	136	5,389

ต.ค. 59 – ก.พ. 60

Small success 6 เดือน

- มีการตรวจ serum Cr ด้วย enzymatic method ของผู้ป่วย CKD > ร้อยละ 90 ของ รพ.ระดับ F2 ขึ้นไป

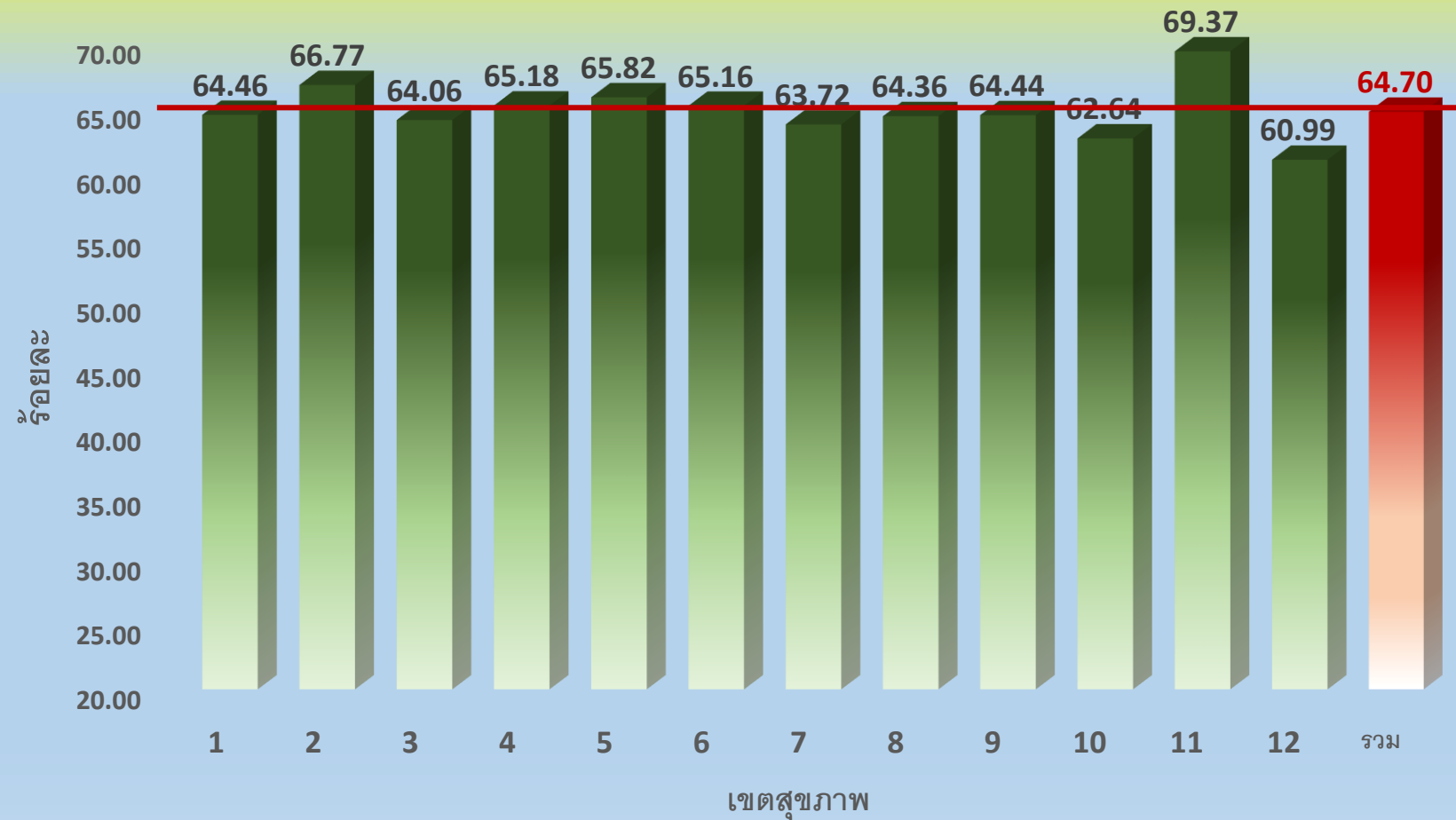

เขต	1	2	3	4	5	6	7	8	9	10	11	12	รวม
ร้อยละ	64.46	66.77	64.06	65.18	65.82	65.16	63.72	64.36	64.44	62.64	69.37	60.99	64.70

ต.ค. 59 – มี.ค. 60

ร้อยละของ ECS คุณภาพในโรงพยาบาลระดับ F2 ขึ้นไป (ร้อยละ 70)

Small success 6 เดือน

1. บุคลากรทุกระดับ ทีมสนับสนุน ECS คุณภาพ ได้รับการอบรม ตามหลักสูตร ICS/ HOPE / MERT/Mini MERT/CLS
2. เครือข่าย ECS ทุกภาค ส่วนมีการ ประเมิน วิเคราะห์ สังเคราะห์ และดำเนินการตามแนวทาง พัฒนา ECS คุณภาพที่มุ่งเน้น ปี 2560

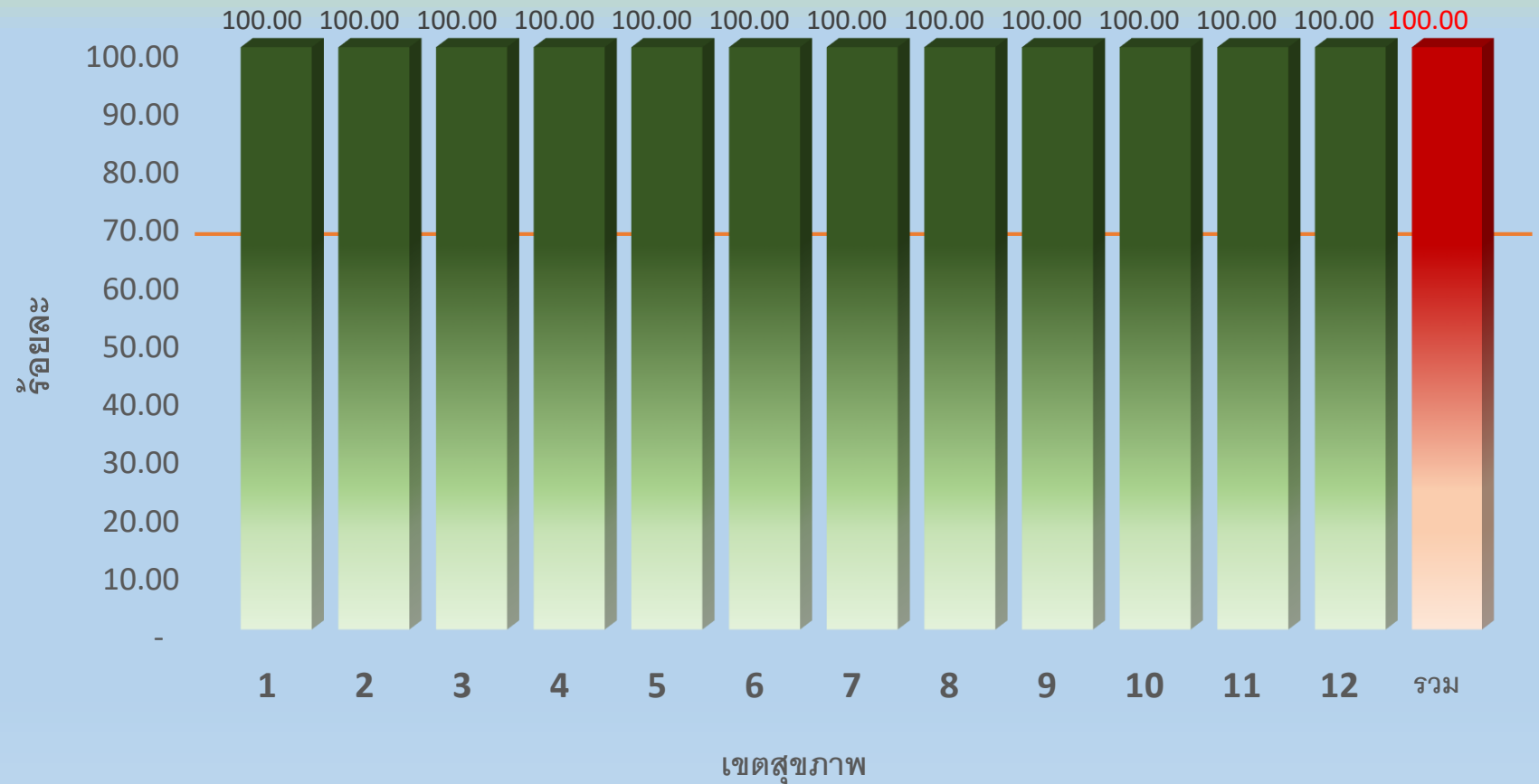

เขต	1	2	3	4	5	6	7	8	9	10	11	12	รวม
ร้อยละ	100.00	100.00	100.00	100.00	100.00	100.00	100.00	100.00	100.00	100.00	100.00	100.00	100.00

ต.ค. 59 – มี.ค. 60

Small success 6 เดือน

1. โรงพยาบาลศูนย์, โรงพยาบาลทั่วไป, โรงพยาบาลสังกัดกรมการแพทย์, กรมควบคุมโรค และกรมสุขภาพจิต ร้อยละ 98.18 (162 แห่ง จาก 165 แห่ง)

ร้อยละของโรงพยาบาลสังกัดกระทรวงสาธารณสุขมีคุณภาพมาตรฐานผ่านการรับรอง HA ชั้น 3 (ร้อยละ 100 ของ รพศ./รพท. รพ. สังกัดกรม และ รพช. > ร้อยละ 80)

รพศ., รพท.							
เขตสุขภาพ	ชั้น 1		ชั้น 2		ชั้น 3 และที่ Reaccredit		จำนวน รพ. ในเขตสุขภาพ (ภาพรวม) (แห่ง)
	จำนวน (แห่ง)	คิดเป็น ร้อยละ	จำนวน (แห่ง)	คิดเป็น ร้อยละ	จำนวน (แห่ง)	คิดเป็น ร้อยละ	
1			0	0.00	17	100.00	17
2			0	0.00	7	100.00	7
3			0	0.00	6	100.00	6
4			1	5.00	19	95.00	20
5			0	0.00	16	100.00	16
6			1	5.26	18	94.74	19
7			0	0.00	8	100.00	8
8			1	7.69	12	92.31	13
9			0	0.00	9	100.00	9
10			0	0.00	10	100.00	10
11			1	7.69	12	92.31	13
12			0	0.00	14	100.00	14
13			0	0.00	13	100.00	13
รวม 1-12			4	2.42	161	97.58	165

ร้อยละของโรงพยาบาลสังกัดกระทรวงสาธารณสุขมีคุณภาพมาตรฐานผ่านการรับรอง HA ขั้น 3 (ร้อยละ 100 ของ รพศ./รพท. รพ. สังกัดกรม และ รพช. > ร้อยละ 80)

Small success 6 เดือน

2. โรงพยาบาลชุมชนในสังกัด
สำนักงานปลัดกระทรวงสาธารณสุข
ร้อยละ 74.87
(584 แห่ง จาก 780 แห่ง)

รพช.							
เขตสุขภาพ	ขั้น 1		ขั้น 2		ขั้น 3 และที่ Reaccredit		จำนวน รพ. ในเขตสุขภาพ (ภาพรวม) (แห่ง)
	จำนวน (แห่ง)	คิดเป็น ร้อยละ	จำนวน (แห่ง)	คิดเป็น ร้อยละ	จำนวน (แห่ง)	คิดเป็น ร้อยละ	
1	5	5.49	32	35.16	54	59.34	91
2	2	5.00	6	15.00	32	80.00	40
3	7	14.29	8	16.33	34	69.39	49
4	1	1.69	22	37.29	36	61.02	59
5	1	1.96	14	27.45	36	70.59	51
6	5	8.47	8	13.56	46	77.97	59
7	13	18.31	2	2.82	56	78.87	71
8	7	8.86	12	15.19	60	75.95	79
9	6	7.41	16	19.75	59	72.84	81
10	8	12.70	10	15.87	45	71.43	63
11	6	8.70	10	14.49	53	76.81	69
12	2	2.94	7	10.29	59	86.76	68
รวมเขต 1-12	63	8.08	147	18.85	570	73.08	780

ร้อยละของ รพ.สต. ที่ผ่านเกณฑ์การพัฒนาคุณภาพ รพ.สต. ตีดาว (ร้อยละ10)

Small success 6 เดือน

- ทีมประเมินระดับเขตสุขภาพ
ชี้แจง การดำเนินงานและ
พัฒนาทีมประเมินระดับ
จังหวัด/ อำเภอ

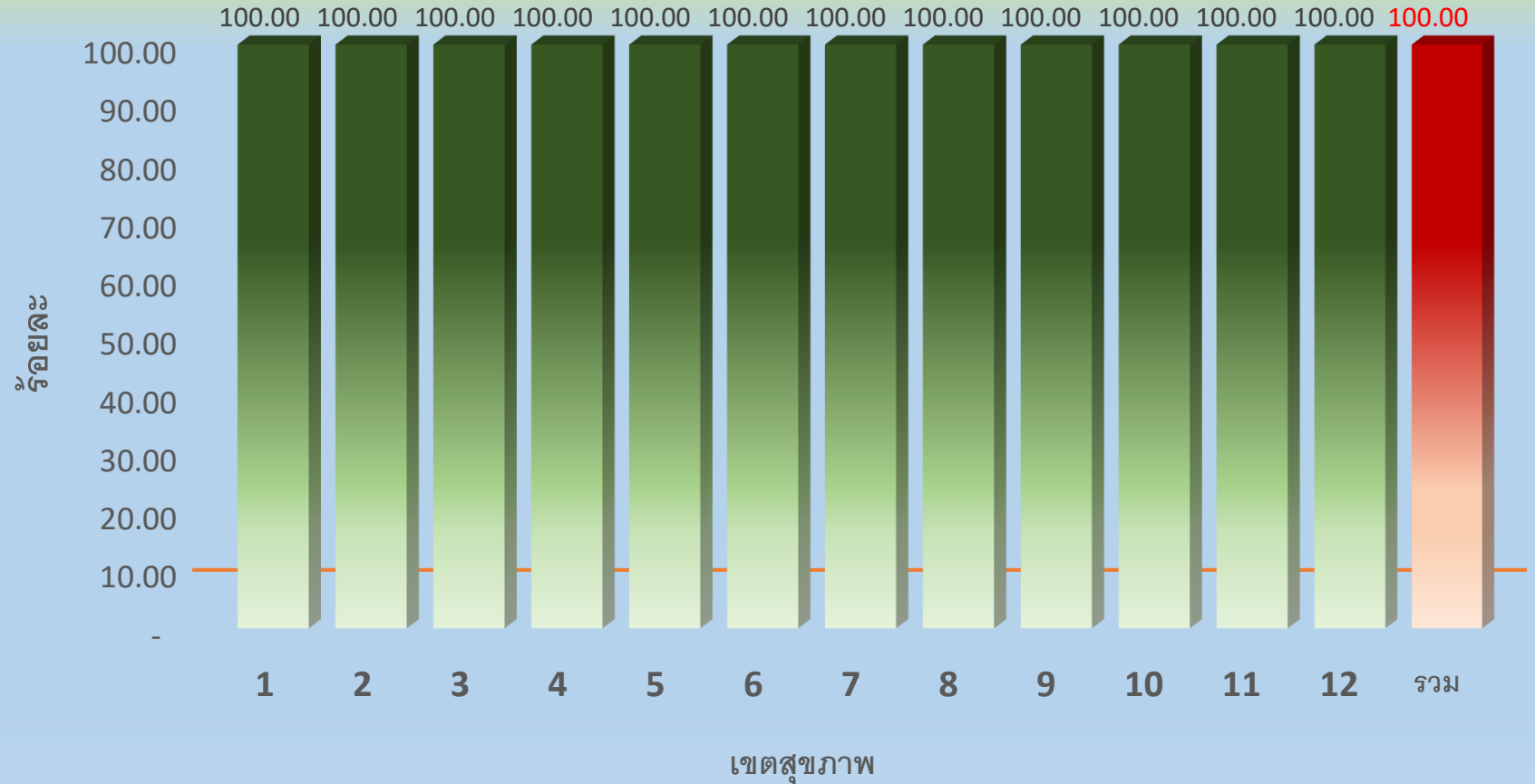

เขต	1	2	3	4	5	6	7	8	9	10	11	12	รวม
ร้อยละ	100.00	100.00	100.00	100.00	100.00	100.00	100.00	100.00	100.00	100.00	100.00	100.00	100.00

ต.ค. 59 – มี.ค. 60

ระดับความสำเร็จของเขตสุขภาพที่มีการบริหารจัดการระบบการผลิต
และพัฒนากำลังคนได้ตามเกณฑ์เป้าหมายที่กำหนด

Small success 6 เดือน

- ทุกเขตสุขภาพผ่านเกณฑ์
ตามองค์ประกอบข้อที่
1 – 4 ที่ระดับคะแนน 2

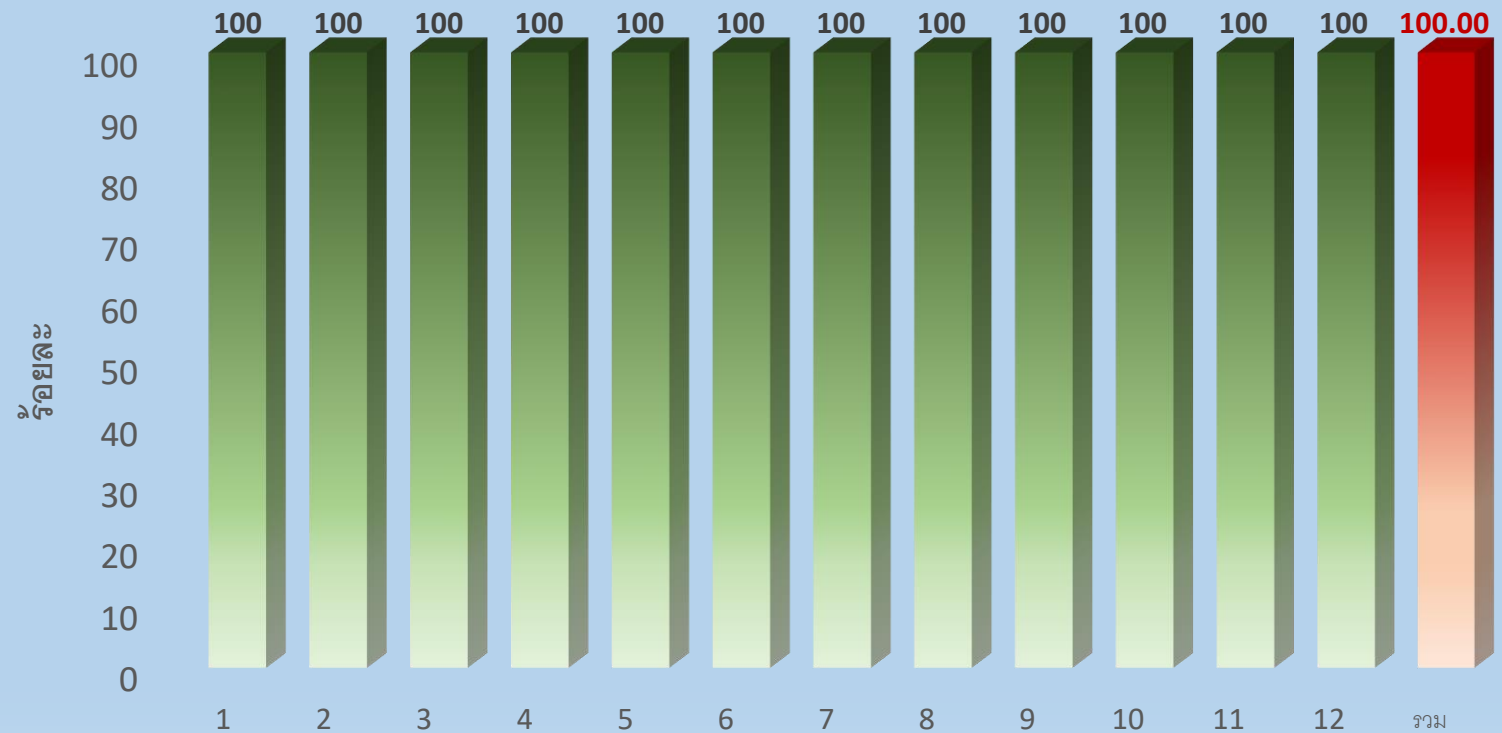

เขต	1	2	3	4	5	6	7	8	9	10	11	12	รวม
ร้อยละ	100.00	100.00	100.00	100.00	100.00	100.00	100.00	100.00	100.00	100.00	100.00	100.00	100.00

ต.ค. 59 – มี.ค. 60

ร้อยละของหน่วยงานที่มีการนำดัชนีความสุขของคนทำงาน (Happinometer) ไปใช้ (ร้อยละ 50)

Small success 6 เดือน

- มีการชี้แจงทำความเข้าใจแนวทางการวัดดัชนีความสุขของคนทำงาน และการนำดัชนีความสุขของคนทำงานไปใช้

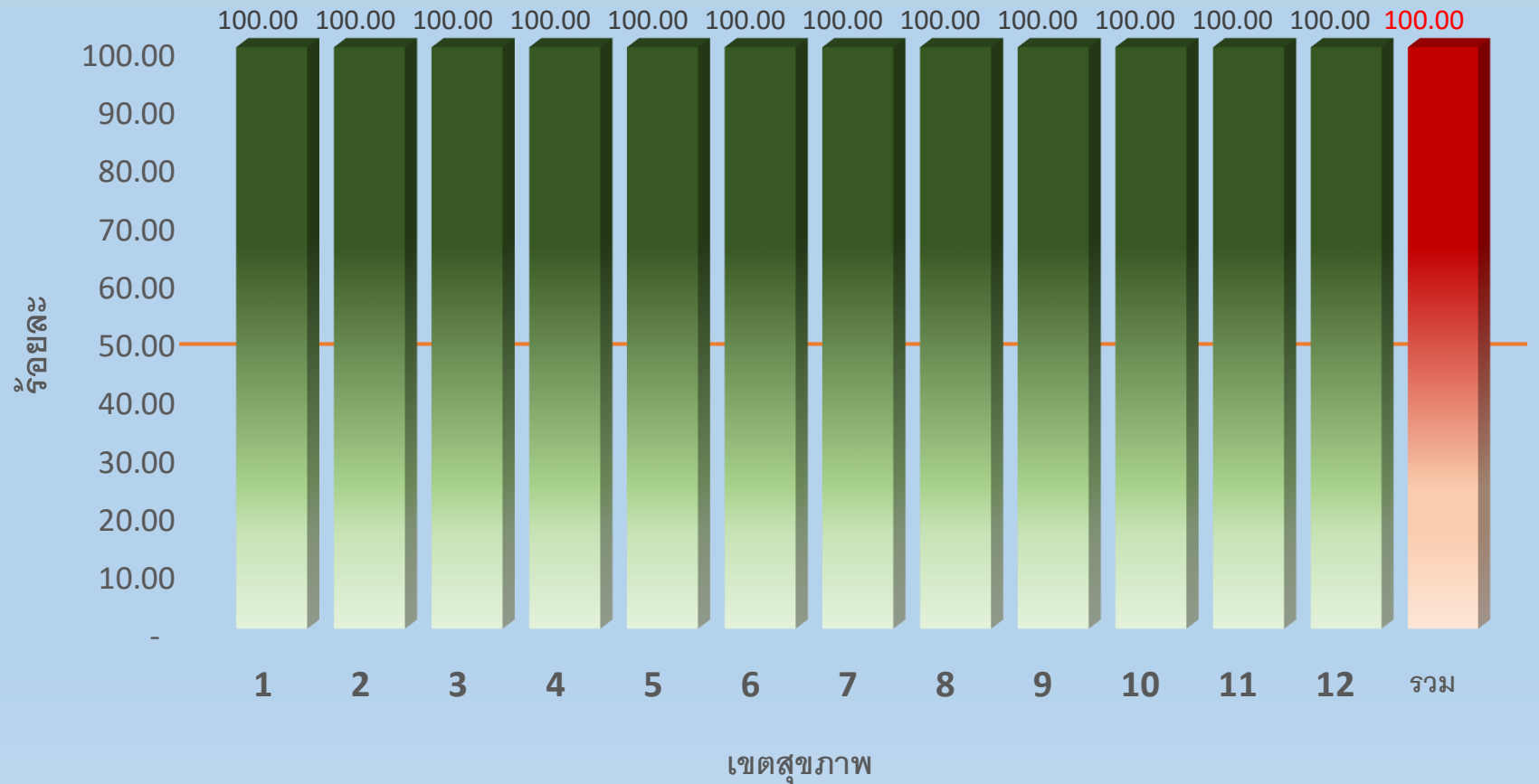

เขต	1	2	3	4	5	6	7	8	9	10	11	12	รวม
ร้อยละ	100.00	100.00	100.00	100.00	100.00	100.00	100.00	100.00	100.00	100.00	100.00	100.00	100.00

ต.ค. 59 – มี.ค. 60

ร้อยละของการจัดซื้อร่วมของยาเวชภัณฑ์ที่มีใช้ยา วัสดุวิทยาศาสตร์
และวัสดุทันตกรรม (ร้อยละ 20)

Small success 6 เดือน

ระบุร้อยละ.. ของการจัดซื้อร่วมฯ

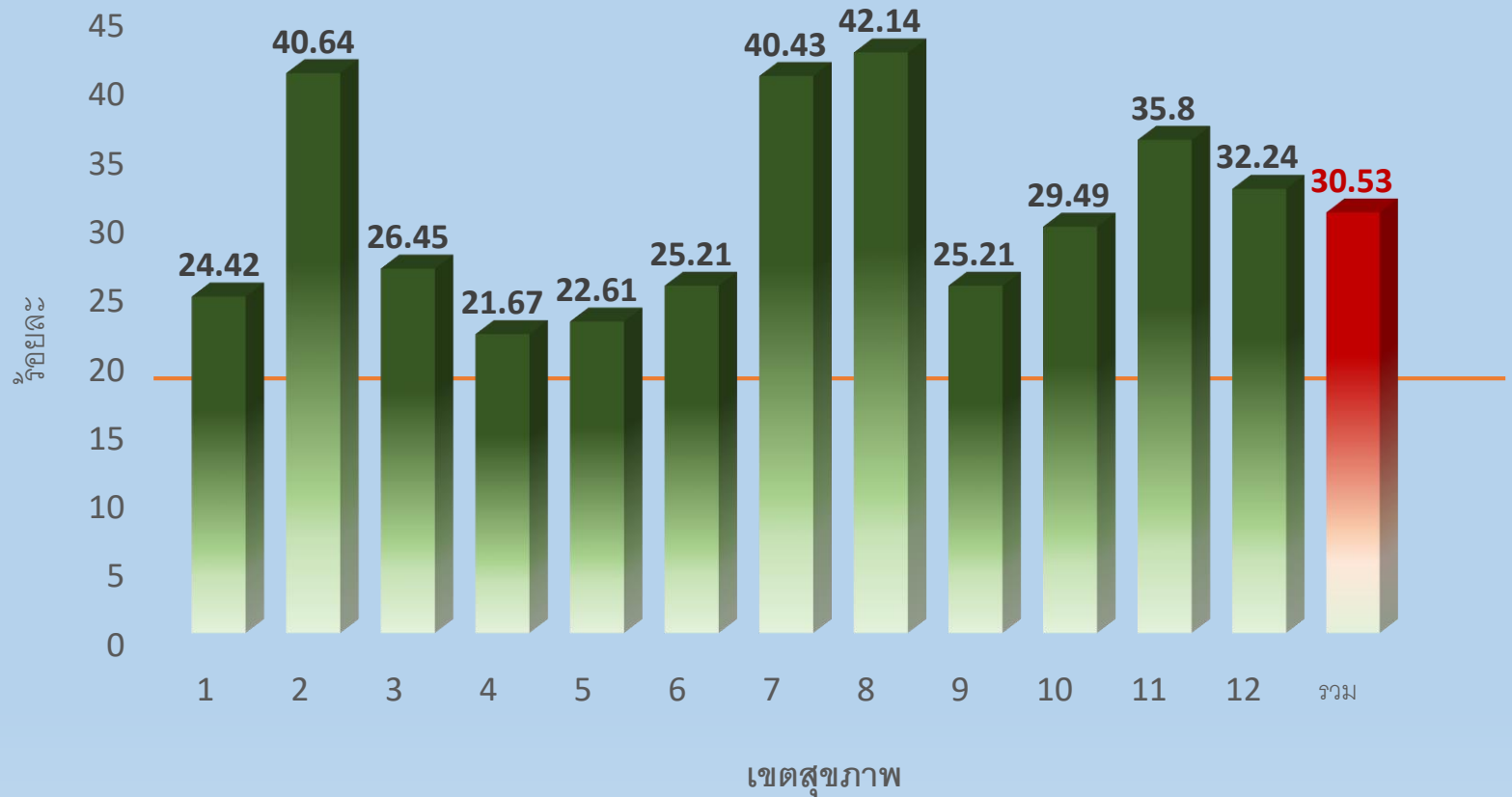

เขต	1	2	3	4	5	6	7	8	9	10	11	12	รวม
ร้อยละ	24.42	40.64	26.45	21.67	22.61	25.21	40.43	42.14	25.21	29.49	35.80	32.24	30.53

ต.ค. 59 – มี.ค. 60

แหล่งที่มา : เขตบริการสุขภาพที่ 1 – 12 ข้อมูล ณ วันที่ 10 เมษายน 2560

ร้อยละของจังหวัดและหน่วยบริการที่ผ่านเกณฑ์คุณภาพข้อมูล

ร้อยละของหน่วยบริการส่งครบถ้วนทันเวลา ร้อยละ 100

Small success 6 เดือน

1. ร้อยละของจังหวัด ที่มีการจัดอบรม และฟื้นฟูคุณภาพข้อมูลสาเหตุการตายไม่น้อยกว่าร้อยละ 50
2. VDO Conference เพื่อ M&E และ KM
3. ร้อยละของหน่วยบริการส่งครบถ้วนทันเวลาของข้อมูลบริการสุขภาพตามโครงสร้าง 43 แฟ้ม มา HDC จังหวัด/กระทรวงไม่น้อยกว่า ร้อยละ 100
4. ร้อยละของหน่วยบริการที่ผ่านเกณฑ์คุณภาพข้อมูลบริการสุขภาพไม่น้อยกว่าร้อยละ 40

จัดอบรม 21 จังหวัด คิดเป็นร้อยละ 28

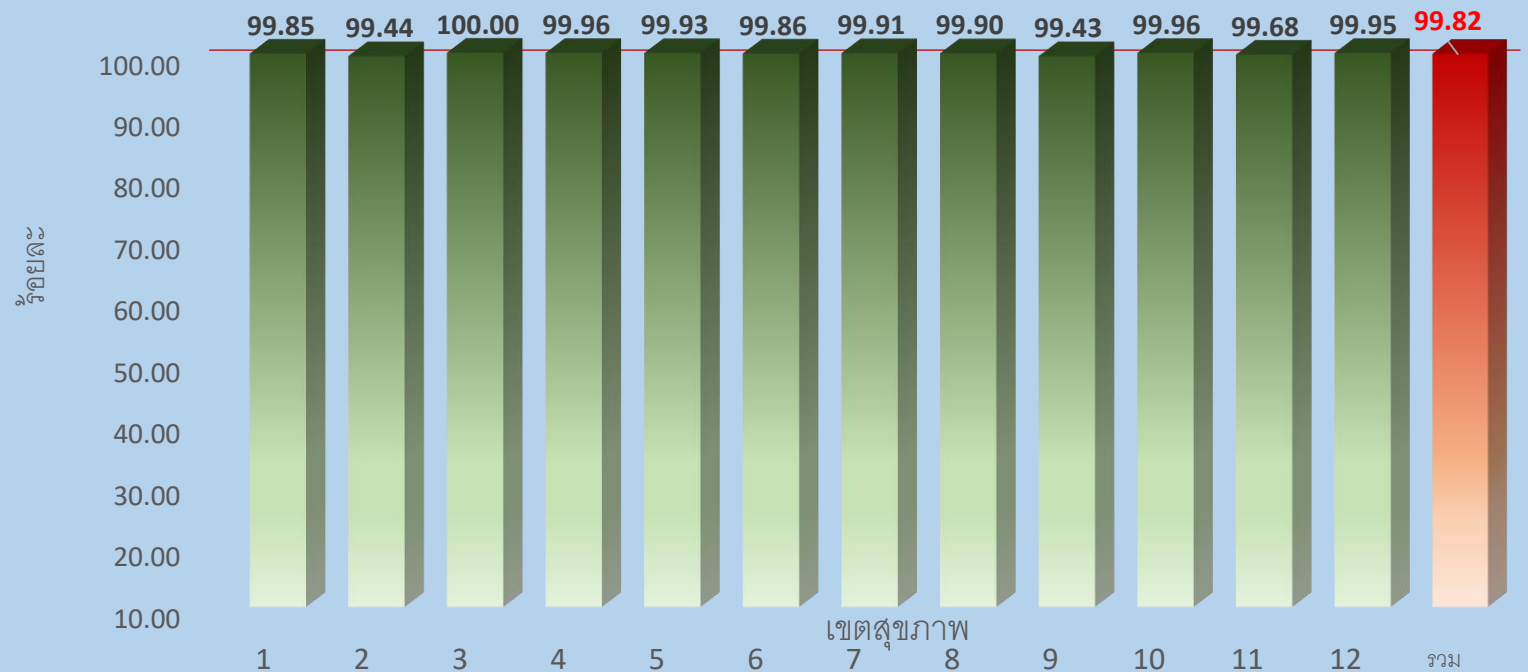

เขต	1	2	3	4	5	6	7	8	9	10	11	12	รวม
ร้อยละ	99.85	99.44	100.00	99.96	99.93	99.86	99.91	99.90	99.43	99.96	99.68	99.95	99.82

Small success 6 เดือน

- ร้อยละของหน่วยบริการ
ประสบภาวะวิกฤติทาง
การเงินไม่เกินร้อยละ 12

ภาวะวิกฤติทางการเงินระดับ 7 = ร้อยละ 0.56 (5/896 แห่ง)

เขต	จังหวัด	หน่วยบริการ
1	-	-
2	-	-
3	-	-
4	สระบุรี	1
5	ราชบุรี	1
6	-	-
7	-	-
8	หนองคาย	1
9	-	-
10	-	-
11	พังงา	2
12	-	-
รวม	-	5



ขอบคุณครับ